



# คู่มือการลงทุน หลักทรัพย์ต่างประเทศ

**GLOBAL INVEST USER GUIDE**

คู่มือการลงทุนหลักทรัพย์ต่างประเทศ  
ผ่านแอปพลิเคชัน K-Cyber Trade และ Streaming

1 Login เข้าสู่บริการ  
K-Cyber Trade และ Streaming



2 เลือกเมนู My Service



3 เลือกบริการ  
ซื้อขายหุ้นต่างประเทศ



**4** เริ่มต้นหน้าจอเทรด

4.1 Trading Part แสดงรายชื่อหลักทรัพย์ที่ติดตาม ข้อมูลราคา กราฟ รวมถึงสถานะการส่งคำสั่งซื้อ-ขาย ประกอบด้วย

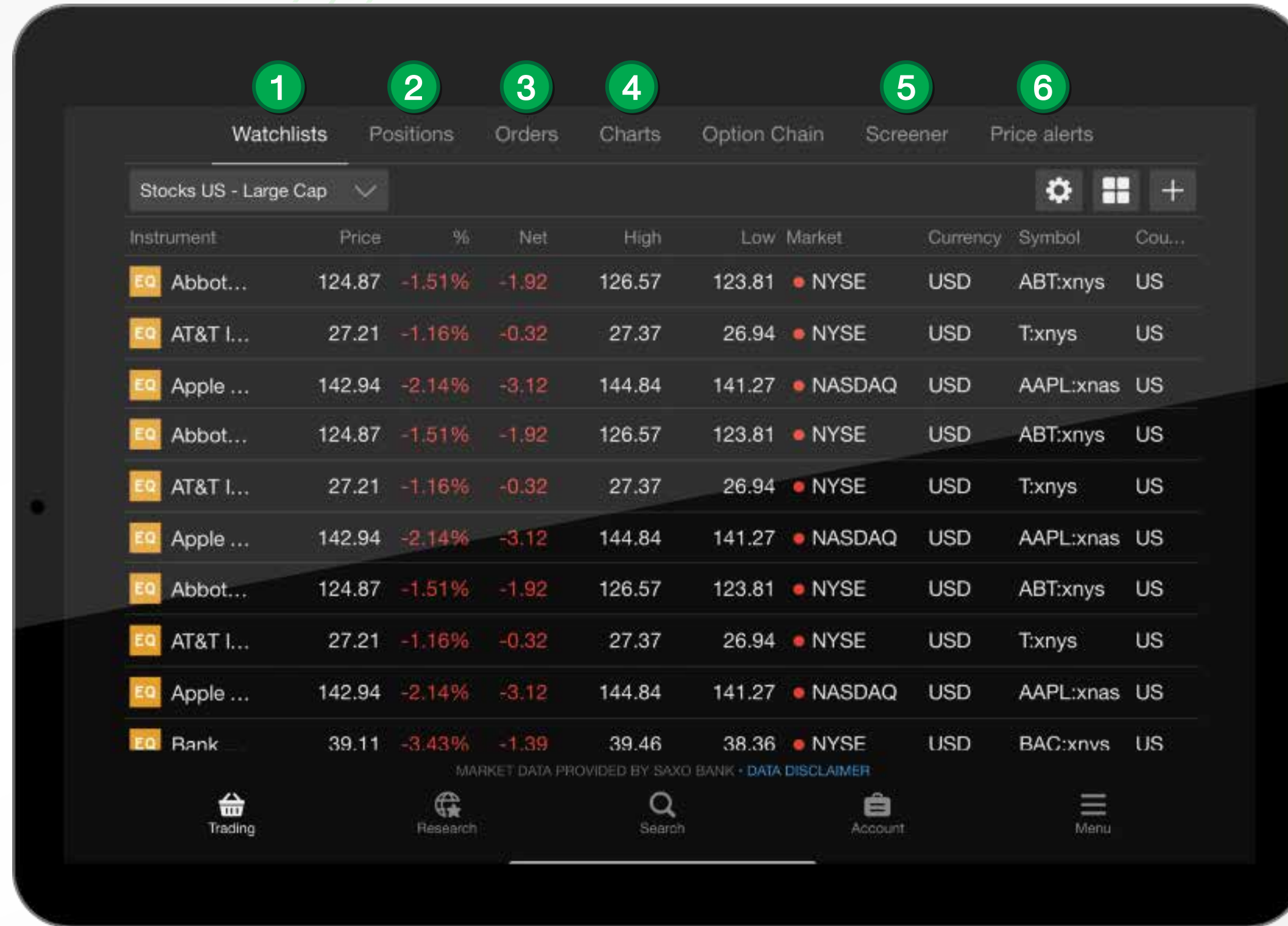
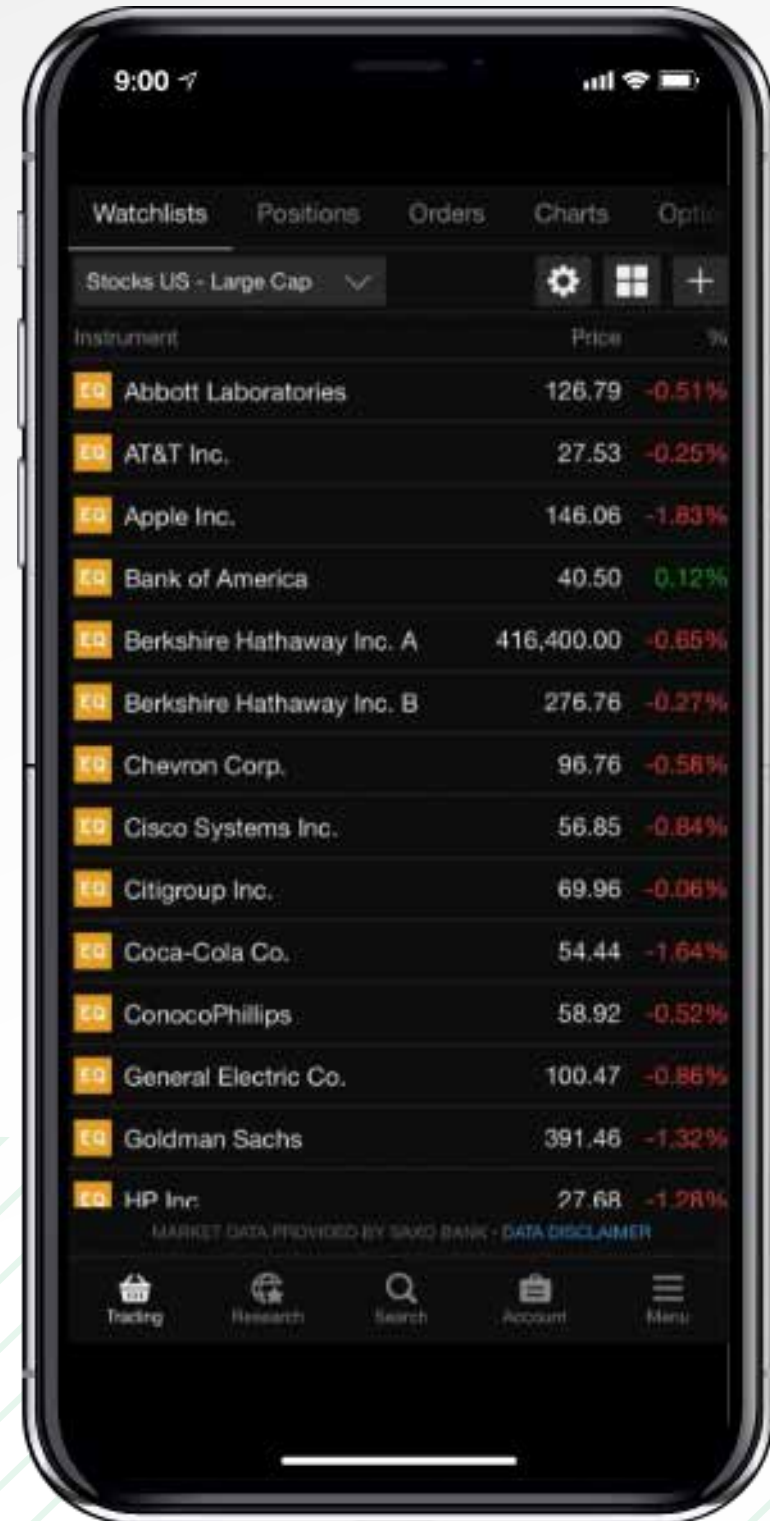

- 1. Watchlists: สำหรับดูหลักทรัพย์ที่ติดตาม
- 2. Positions: ข้อมูลหลักทรัพย์ในพอร์ตการลงทุน
- 3. Orders: แสดงสถานะคำสั่งซื้อ-ขาย หลักทรัพย์ที่รอการจับคู่ (Open Orders)
- 4. Charts: สำหรับดูกราฟราคาหลักทรัพย์ที่สนใจ พร้อม Indicator ครบครัน
- 5. Screener: ค้นหาหลักทรัพย์ที่สนใจ โดยเพิ่ม Criteria สำหรับการคัดเลือก
- 6. Price alerts: ตั้งแจ้งเตือนราคาหลักทรัพย์

## 4.1 Trading Part

นักลงทุนใส่หุ้นที่ต้องการติดตามได้ที่ “Watchlists” โดยเราสามารถใส่ได้ทั้งหุ้น และETFs ได้ในหลายๆ ตลาด เช่น S&P500, DAX, CAC40, FTSE 100 และตลาดอื่นๆ

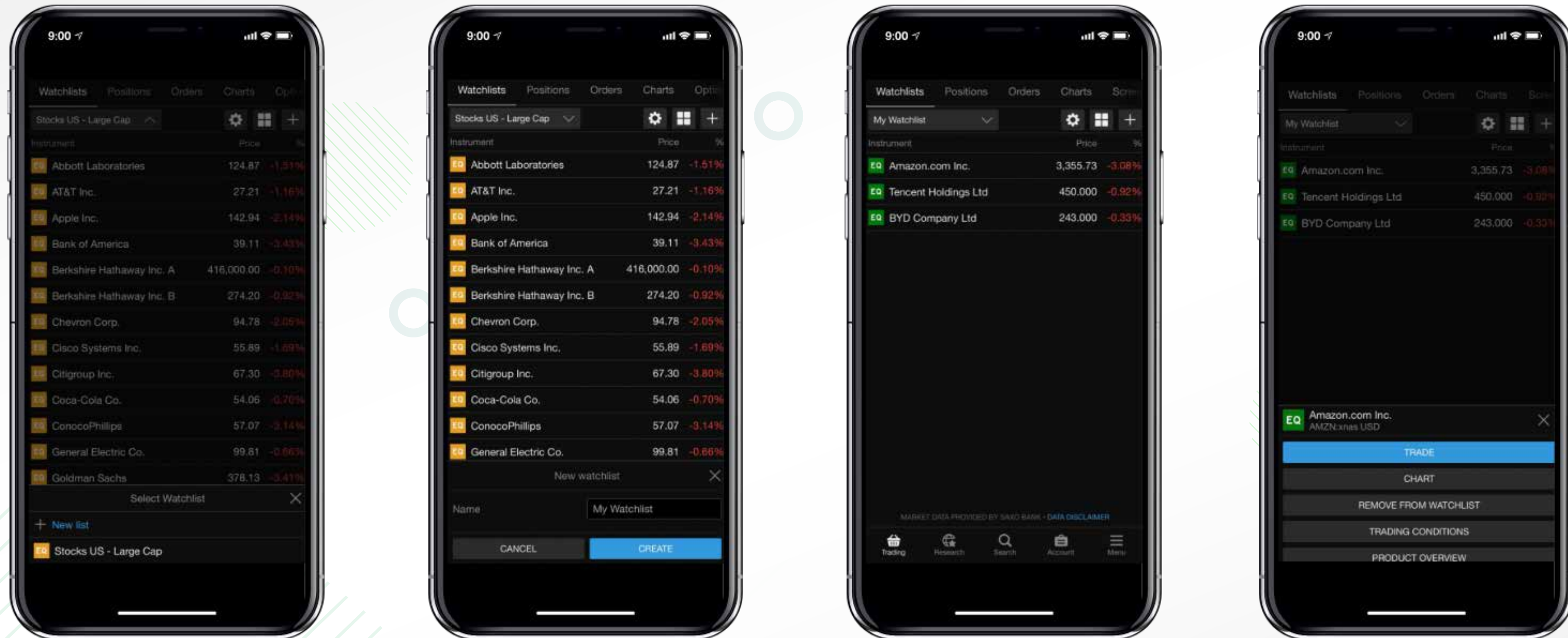

### การสร้าง New Watchlist

- 1.ไปที่เมนู New list ใส่ชื่อ Watchlists ตรงช่อง Name และกด Create
- 2.หลังจากสร้าง My Watchlist แล้ว สามารถค้นหาหุ้นที่สนใจเพื่อนำมาใส่ใน Watchlists ผ่านปุ่ม [+] ด้านขวามือ และ Add Instrument โดยสามารถพิมพ์ได้ทั้งชื่อบริษัท (Company Name) หรือ ชื่อย่อ (Ticker Code)
- 3.สามารถปรับ Watchlists ผ่านทางปุ่ม Setting

**Investor Tips:** ปุ่มลัด ✖ ที่ปรากฏใน Product Overview หลังจากการค้นหาชื่อหุ้น สามารถใช้เพื่อ add หุ้นที่ค้นหาเพื่อเข้ามาอยู่ใน Watchlists ได้เช่นกัน

## 4.1 Trading Part

แสดงข้อมูลพอร์ตการลงทุนผ่าน Position

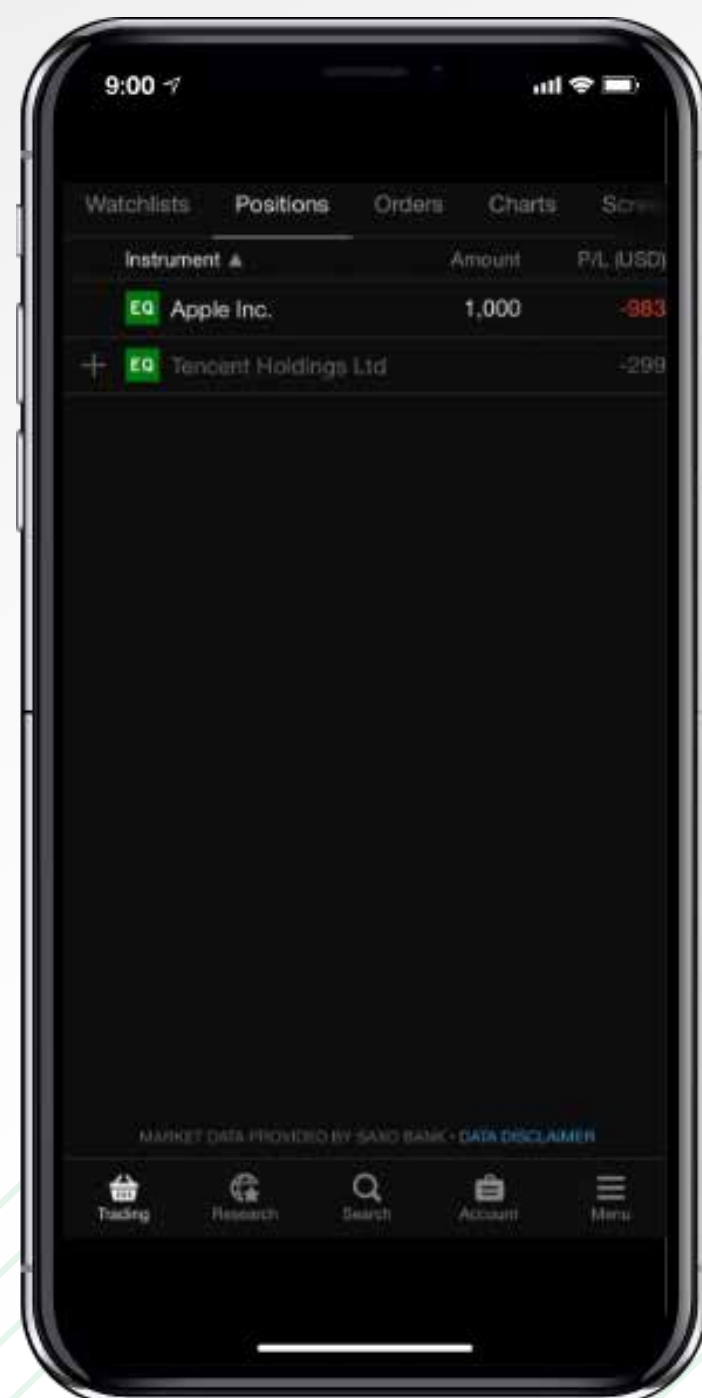

แสดงรายการคำสั่งซื้อ-ขายที่สำเร็จ และอยู่ในพอร์ตการลงทุน

ติดตามสถานะการส่งคำสั่งซื้อขายผ่าน Orders



แสดงคำสั่งซื้อ-ขายที่ตั้งรอทำรายการ (Open Orders) และยังไม่สำเร็จ

หน้าจอแสดงกราฟราคาผ่าน Charts



นักลงทุนสามารถจับจังหวะ Market Timing โดยการใช Technical Analysis ดูแนวโน้มการเคลื่อนไหวของราคาหลักทรัพย์ผ่าน Charts โดยสามารถขยายหน้าจอโดยคลิก [Full Screen] และสามารถปรับ Time Frame ประเภทของกราฟ รวมถึงการใส่เครื่องมือสัญญาณทางเทคนิค (Indicators) เช่น Volume, MACD, RSI, Bollinger Band เป็นต้น รวมถึงการติเส้น Trend line และการใช้ Fibonacci เพื่อประกอบการวิเคราะห์การซื้อ-ขายโดยใช้กราฟราคา

## 4.1 Trading Part



1. ค้นหาหลักทรัพย์ที่สนใจผ่าน Search และหน้าจอจะแสดงข้อมูลหลักทรัพย์ตรง Product Overview
2. กดปุ่ม [Trade] เพื่อส่งคำสั่งซื้อ-ขายหลักทรัพย์
3. หน้าจอแสดงข้อมูลหลักทรัพย์ โดยนักลงทุนสามารถกดเพื่อปรับเลือก Order Type, Buy/Sell, และจำนวนซื้อ-ขาย
4. กด Place Order เพื่อส่งคำสั่ง และกด Confirm เพื่อยืนยันคำสั่งซื้อ-ขาย หรือกด Cancel เพื่อยกเลิกคำสั่งดังกล่าว
5. หน้าจอแสดงผลการส่งคำสั่งซื้อ-ขายผ่าน Notification และกด Close เมื่อจบรายการ

## 4.1 Trading Part

กรณีที่ต้องการเปลี่ยนแปลง Orders สามารถคลิกที่ชื่อหุ้นและกด [...] เพื่อเลือก “MODIFY ORDER” และกรณีต้องการยกเลิก Orders สามารถเลือก “Cancel” เพื่อยกเลิกคำสั่งซื้อขาย

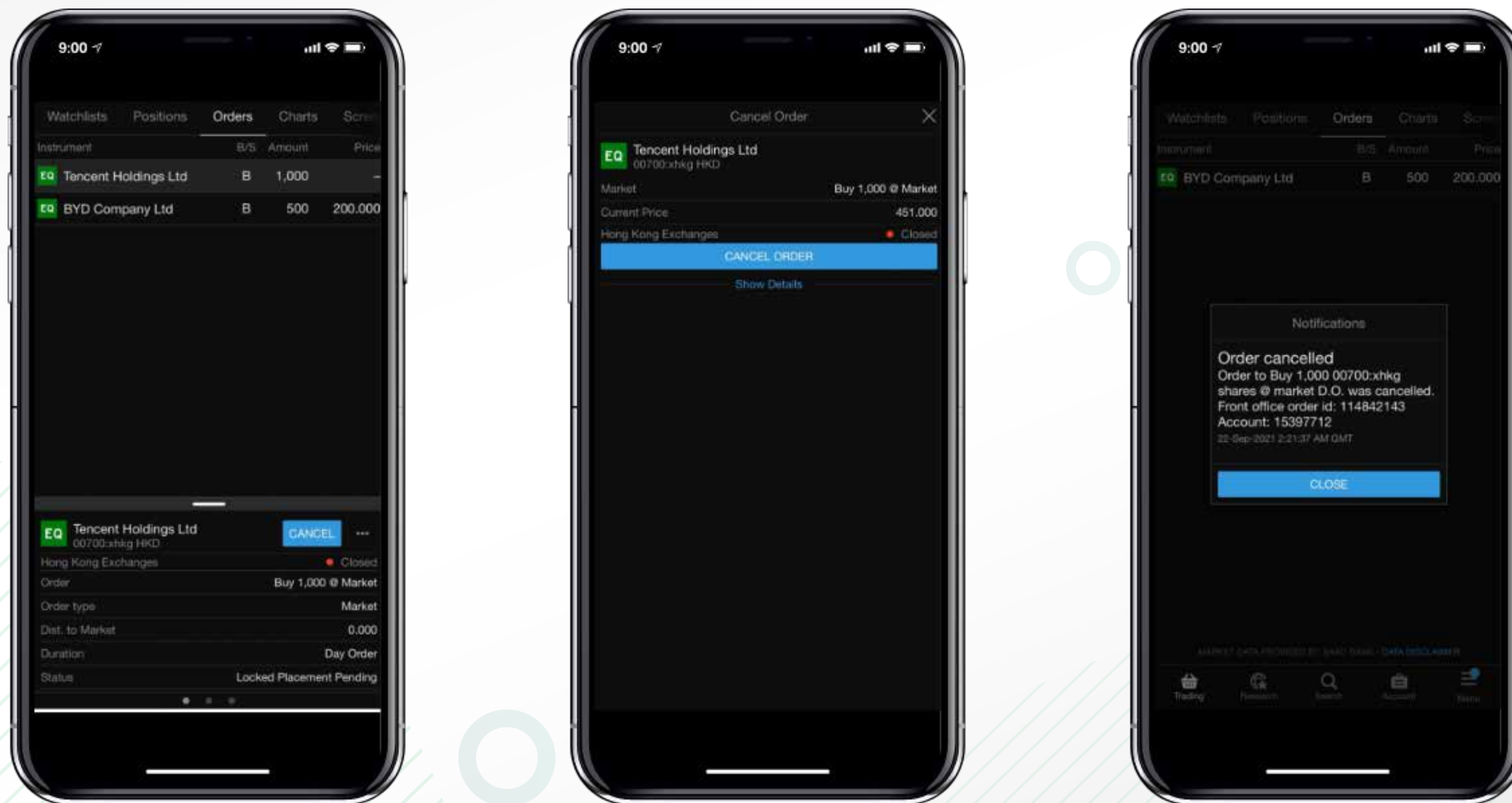

### Investor Tips : Orders

หลังจากที่วาง Orders เสร็จเรียบร้อยแล้ว จะสามารถตรวจสอบสถานะรายการตั้งรอการขาย (Open Order) ได้บน Order

## 4.1 Trading Part

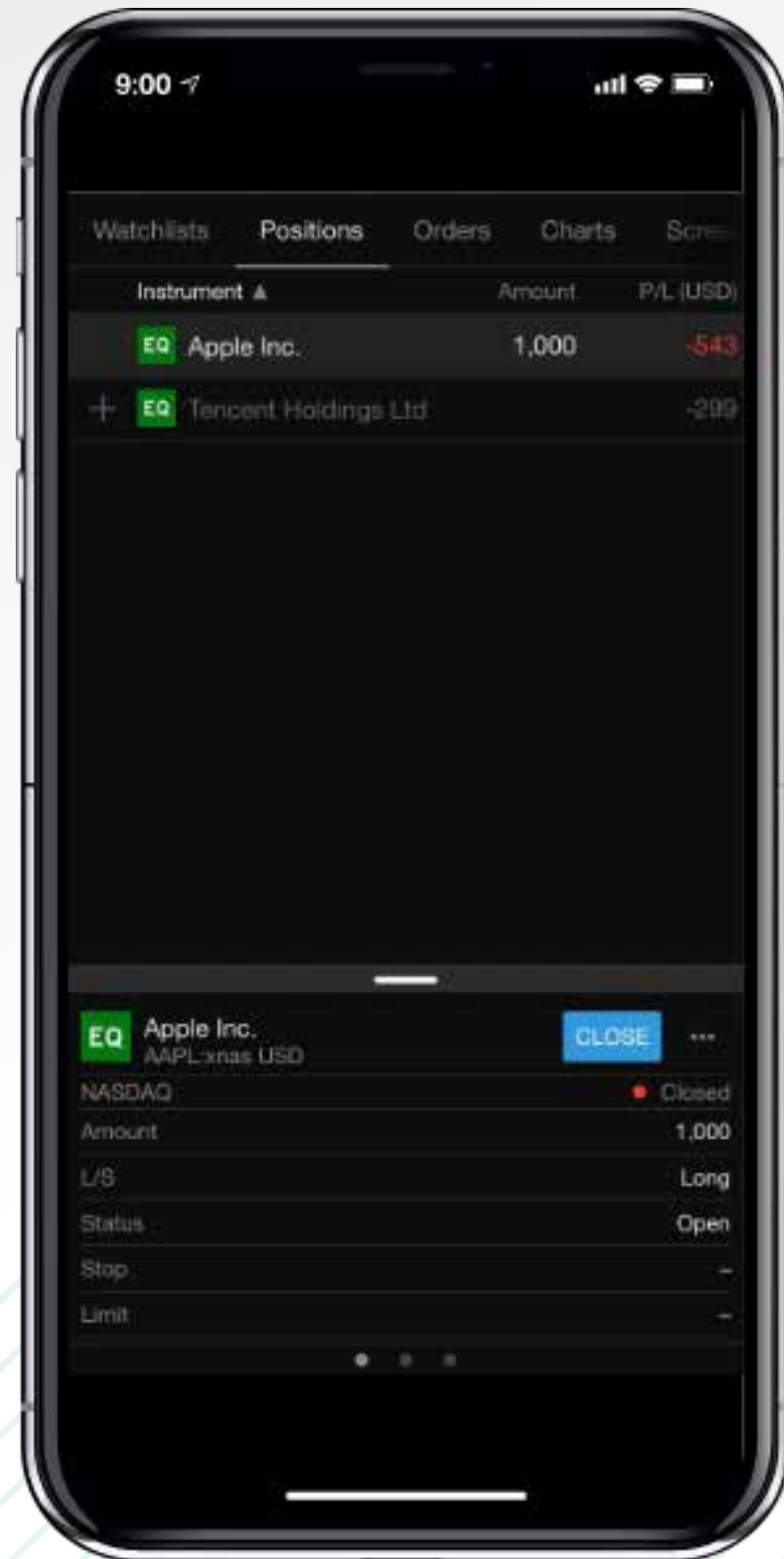

รายการที่สำเร็จแล้วจะแสดงบน Position



ปุ่ม [Close] บน Position กรณีคลิกที่ชื่อหลักทรัพย์และกดคำสั่ง Close เพื่อปิดสถานะการถือหลักทรัพย์นั้น เช่น หากพอร์ตการลงทุนมีหุ้น Apple Inc. หากกด Close Position หมายถึงต้องการขายหุ้นดังกล่าว

## ประเภทคำสั่งซื้อ (Order Type)

- Limit:** การส่งคำสั่งแบบกำหนดราคา
- Market:** การส่งคำสั่งตามราคาตลาด
- Stop:** การส่งคำสั่งซื้อ-ขาย โดยเมื่อราคาถึงจุดที่ตั้งไว้ ระบบจะตั้งคำสั่งซื้อ-ขาย ณ ราคาตลาด
- Stop Limit:** การส่งคำสั่งแบบใช้ตั้งซื้อหรือขายแบบสูงกว่าราคาปัจจุบัน
- OCO:** การส่งคำสั่งแบบ 2 คำสั่งพร้อมกันระหว่าง Limit และ Stop หากคำสั่งหนึ่งจับคู่สำเร็จ อีกคำสั่งจะถูกยกเลิกโดยอัตโนมัติ
- Trailing Stop:** คำสั่งตั้งเลื่อนจุด Stop Loss ขึ้นมาเรื่อยๆ ตามราคาปัจจุบัน ซึ่งทำให้สามารถ Lock กำไรได้



## 4.1 Trading Part

สิ่งที่นักลงทุนต้องตรวจสอบก่อนยืนยันคำสั่งซื้อ-ขาย: ตรวจสอบรายชื่อหุ้น และ Ticker Code ว่าใช้หุ้นตัวเดียวกับที่สนใจจะซื้อขายหรือไม่

หุ้น BYD ที่สนใจเป็นหุ้นของบริษัทผลิตรถยนต์ไฟฟ้า (EV) ของจีน ซึ่งต้องเป็น Ticker Code 01211 ที่จดทะเบียนใน HSE แต่หากกดผิดเป็น BYD ที่จดทะเบียนในตลาด NYSE จะทำให้ลงทุนในบริษัทที่ทำธุรกิจเกี่ยวกับเกมส์ที่สหรัฐอเมริกา ซึ่งไม่ได้ตรงกับหุ้นที่นักลงทุนสนใจ

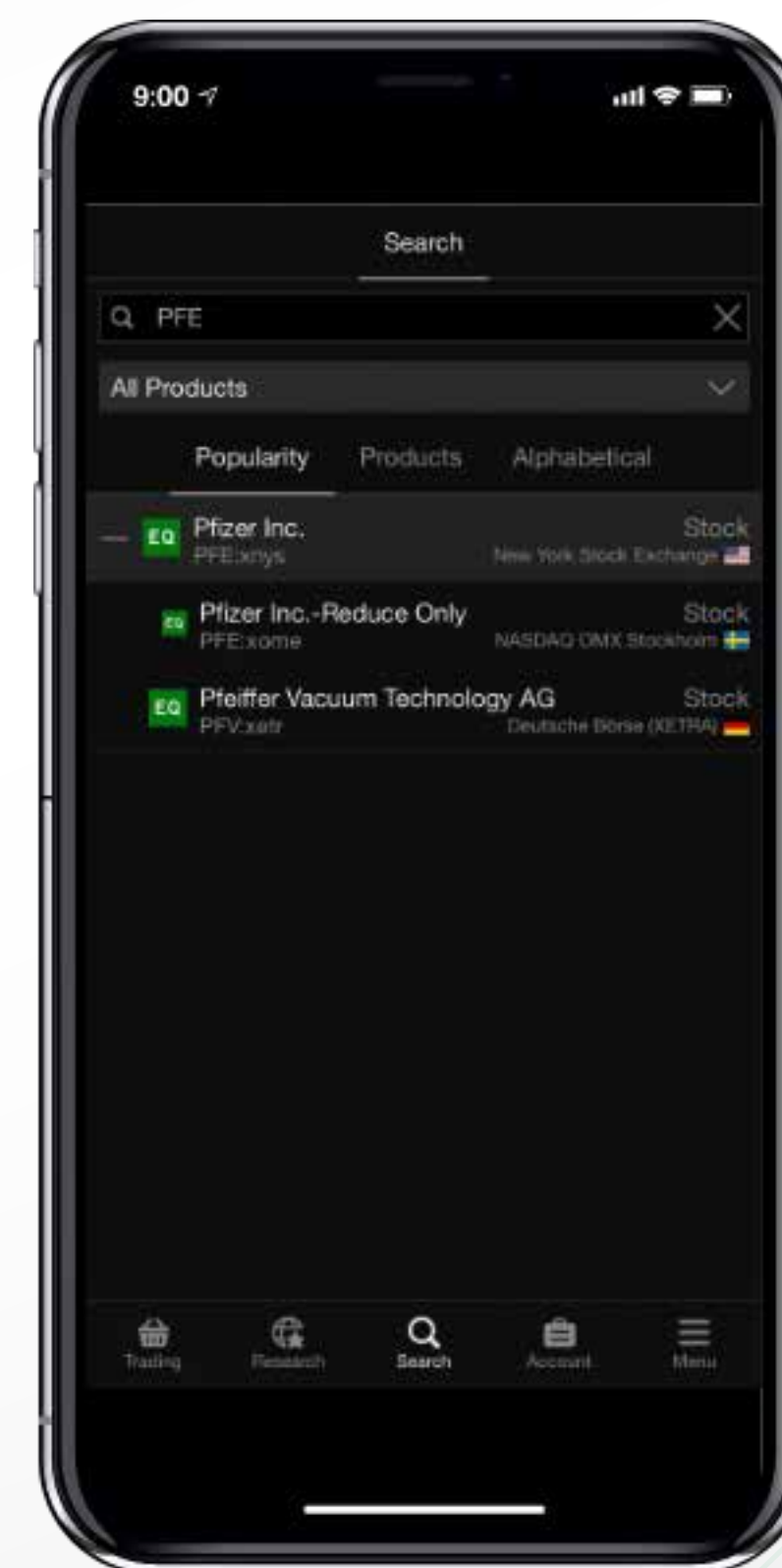
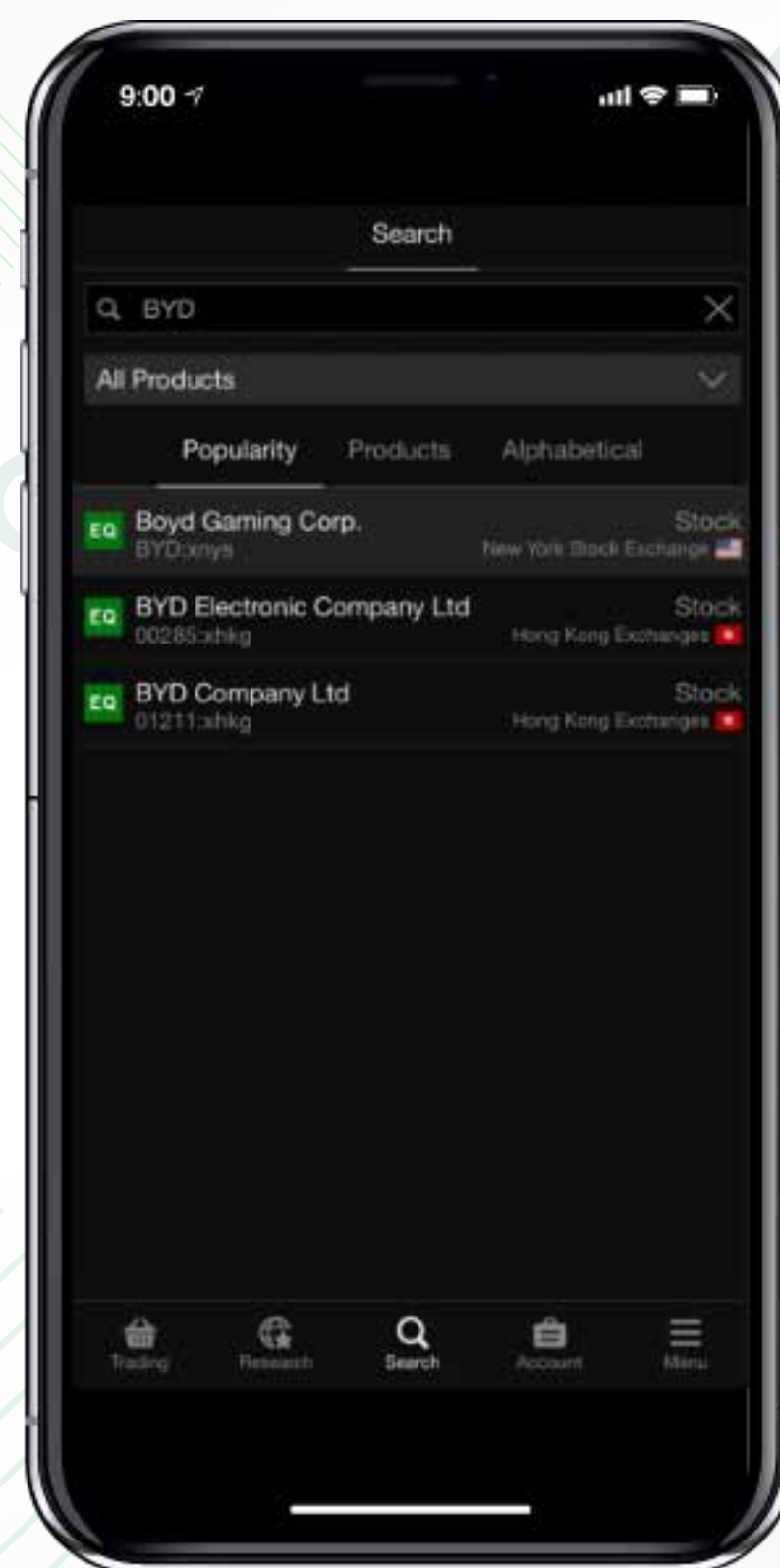

ตัวอย่างหุ้น Pfizer Inc. มีจดทะเบียน  
2 ตลาด และมีหุ้นที่ชื่อใกล้เคียงกัน

## 4.1 Trading Part

กรณีส่งคำสั่งซื้อไม่ตรง Lot ซื้อ-ขาย จะมีข้อความแจ้งเตือน ตามแถบสีเหลือง:

หากใส่จำนวน Lot ซื้อขายไม่ตรงกับหลักเกณฑ์การซื้อ-ขายของแต่ละ Exchange จะทำให้การส่งคำสั่งซื้อไม่สำเร็จ จึงควรกดตรง Lot เพื่อดูจำนวนการซื้อที่สามารถส่งคำสั่งได้

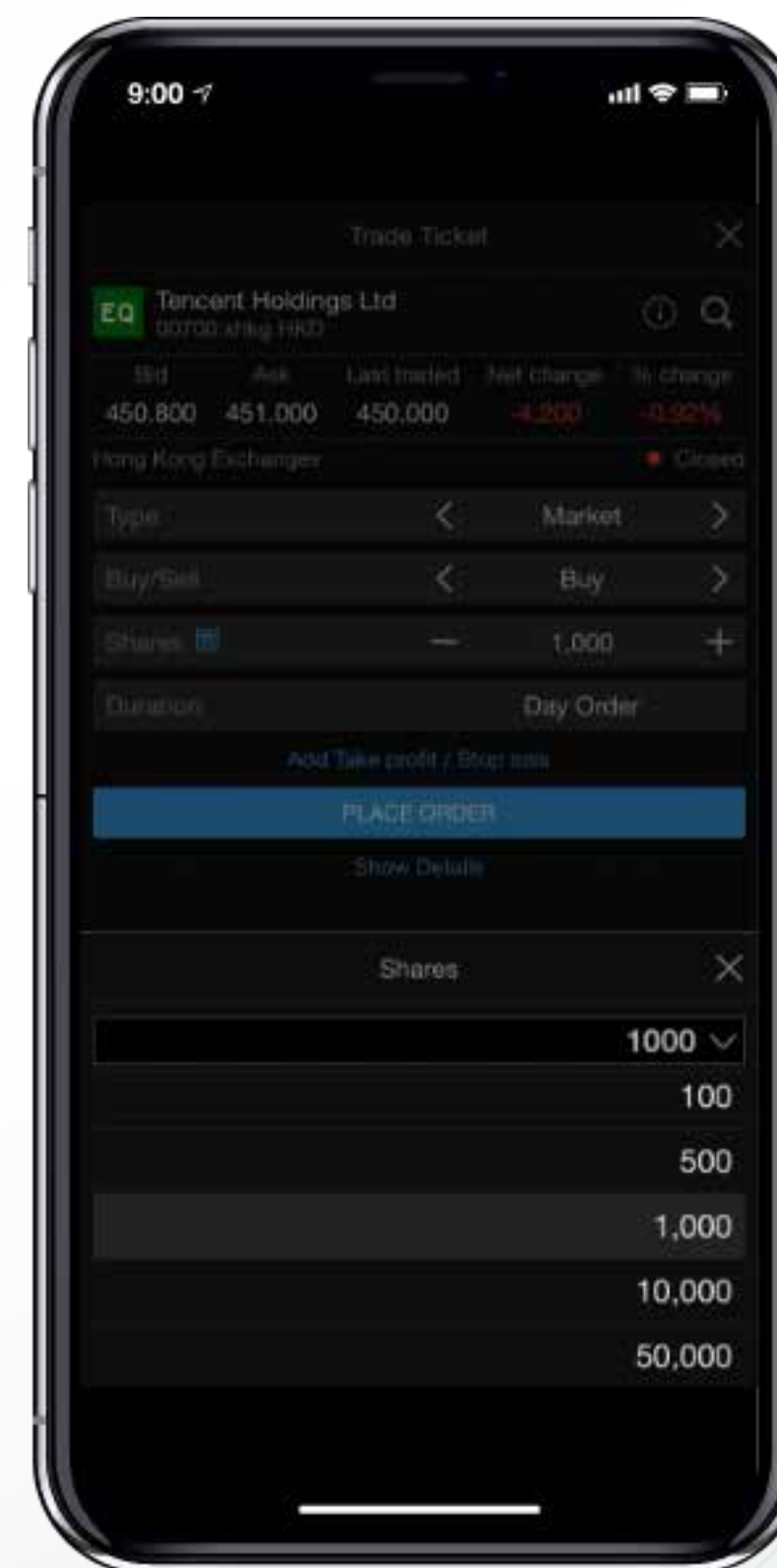
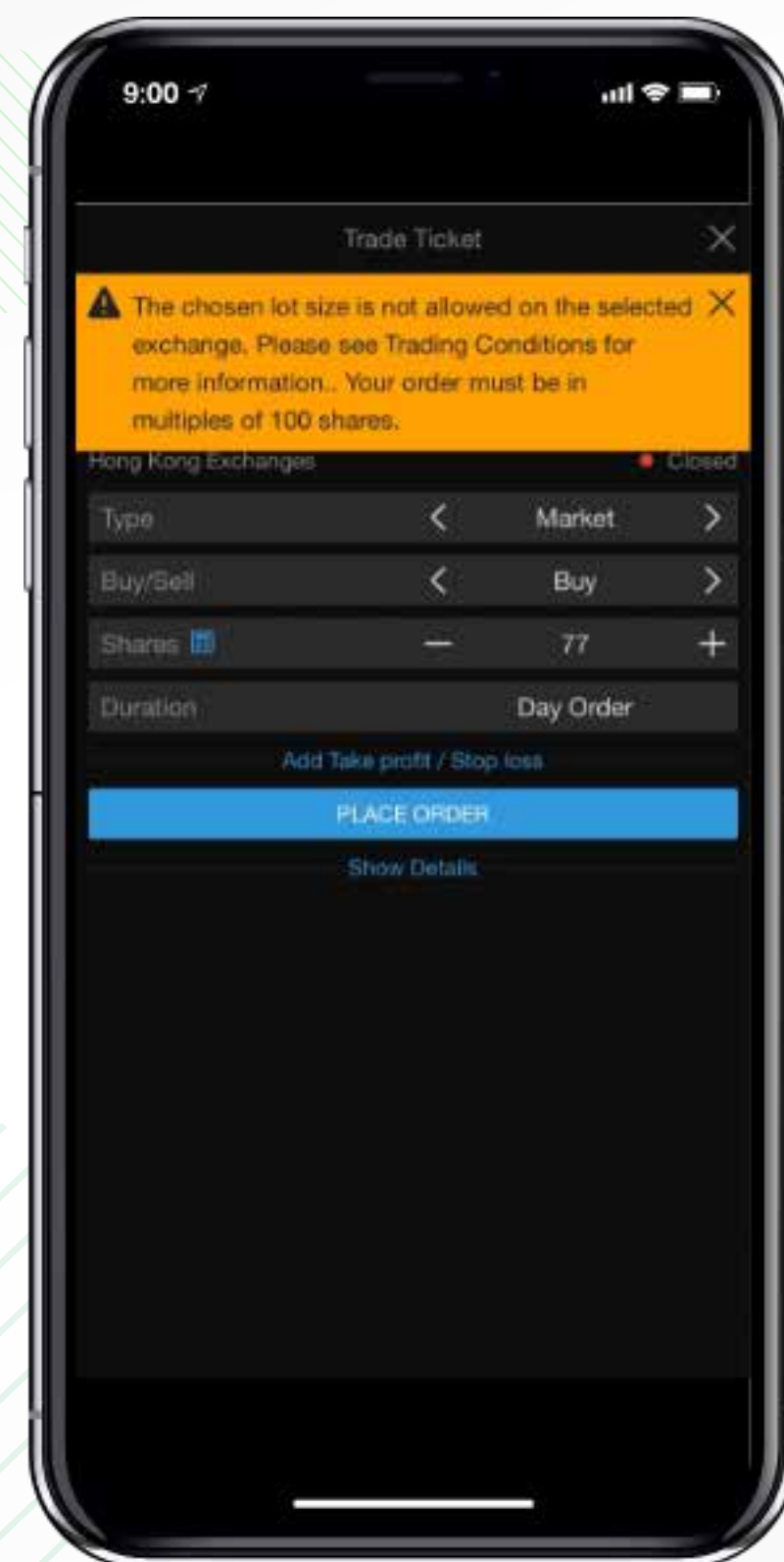

## 4.1 Trading Part

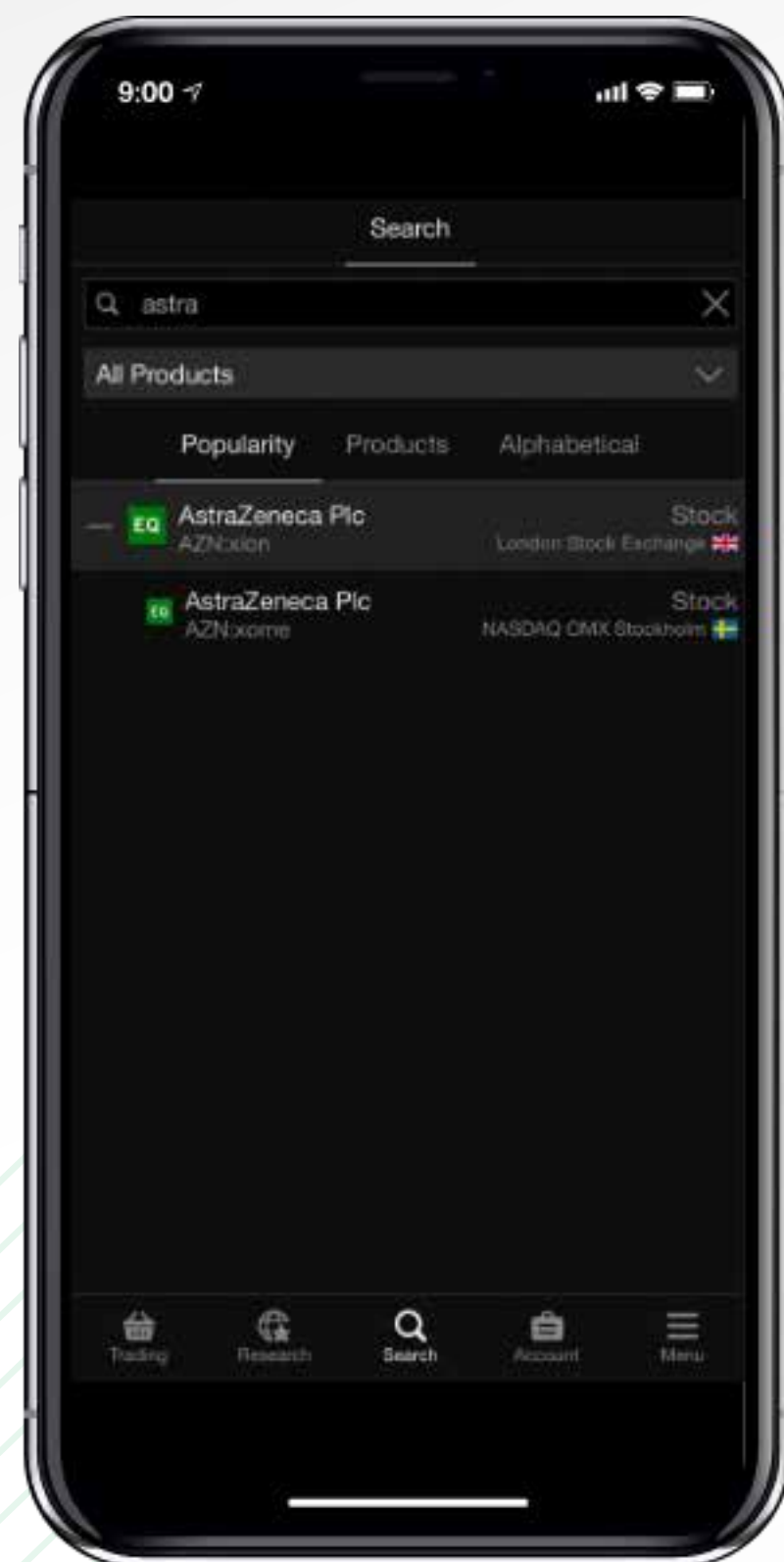

ตรวจสอบ Exchange ว่าตรงตามที่สนใจหรือไม่ เช่น AstraZeneca Plc จดทะเบียนทั้ง London Stock Exchange และ NASDAQ OMX Stockholm นักลงทุนจึงควรตรวจสอบก่อนการยืนยันคำสั่ง



ตรวจสอบสกุลเงินก่อนการลงทุน เนื่องจากสกุลเงินที่ได้ อาจไม่ได้เป็นสกุลเดียวกับตลาดที่บริษัทจดทะเบียน เช่น Xtrackers FTSE Vietnam Swap UCITS ETF เป็นกองทุน ETF ที่ลงทุนในเวียดนาม ซึ่งจดทะเบียนในตลาดหลักทรัพย์สิงคโปร์ แต่ซื้อ-ขายในสกุล USD ซึ่งไม่ได้เป็นสกุล SGD ตามตลาดที่จดทะเบียน

## 4.2 Research Part

นักลงทุนสามารถติดตามข่าวสาร บทวิเคราะห์ รวมถึงปฏิทินเหตุการณ์สำคัญต่างๆ เช่น การประกาศตัวเลขเศรษฐกิจ การประชุม FOMC เป็นต้น ผ่านช่องทาง Research

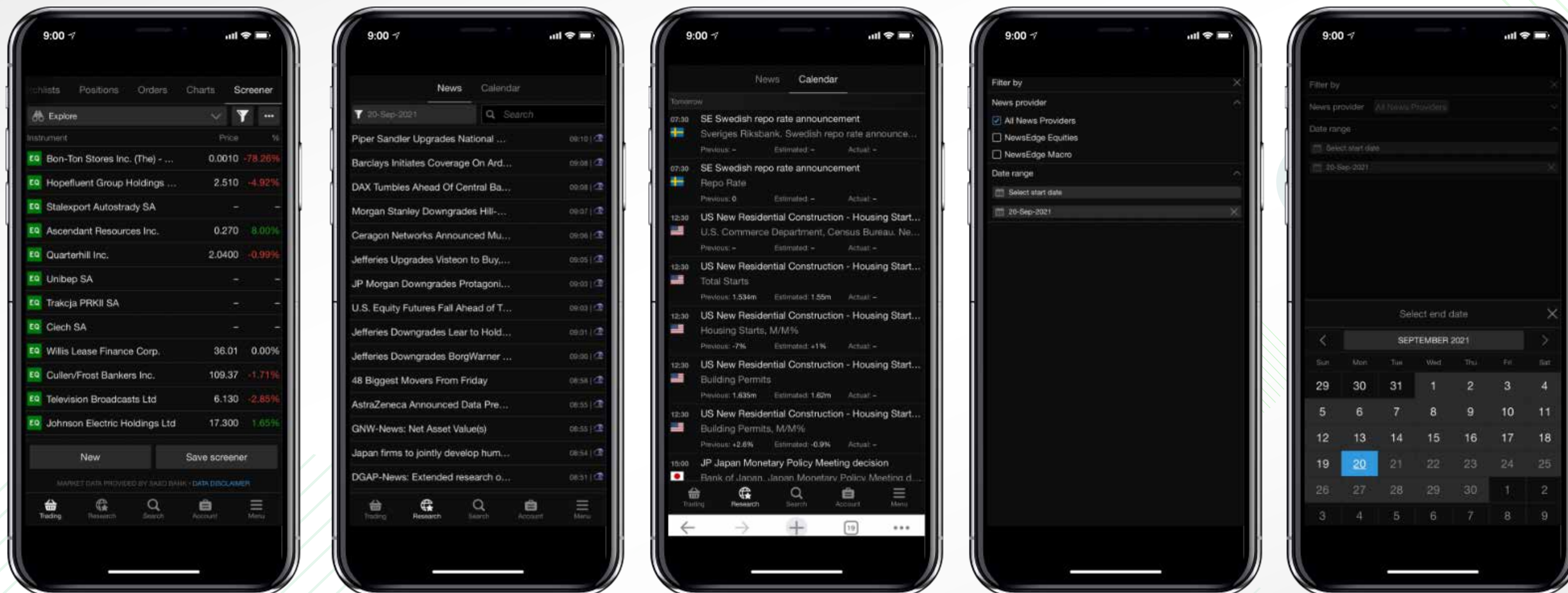

หาหุ้นโดยใช้ตัวช่วย Screener

สามารถปรับเลือกประเภทหลักทรัพย์ที่สนใจ รวมถึงกด เพิ่ม “Add Filter” เพื่อเพิ่ม Criteria สำหรับการคัดเลือกหุ้นที่ตรงกับความสนใจ

Investor Tips : สามารถปรับเลือกช่วงเวลา กลุ่มข่าว ที่สนใจผ่านปุ่ม Filter

## 4.3 Search Part

สำหรับค้นหาหุ้น ETFs หรือกองทุนที่เราสนใจ

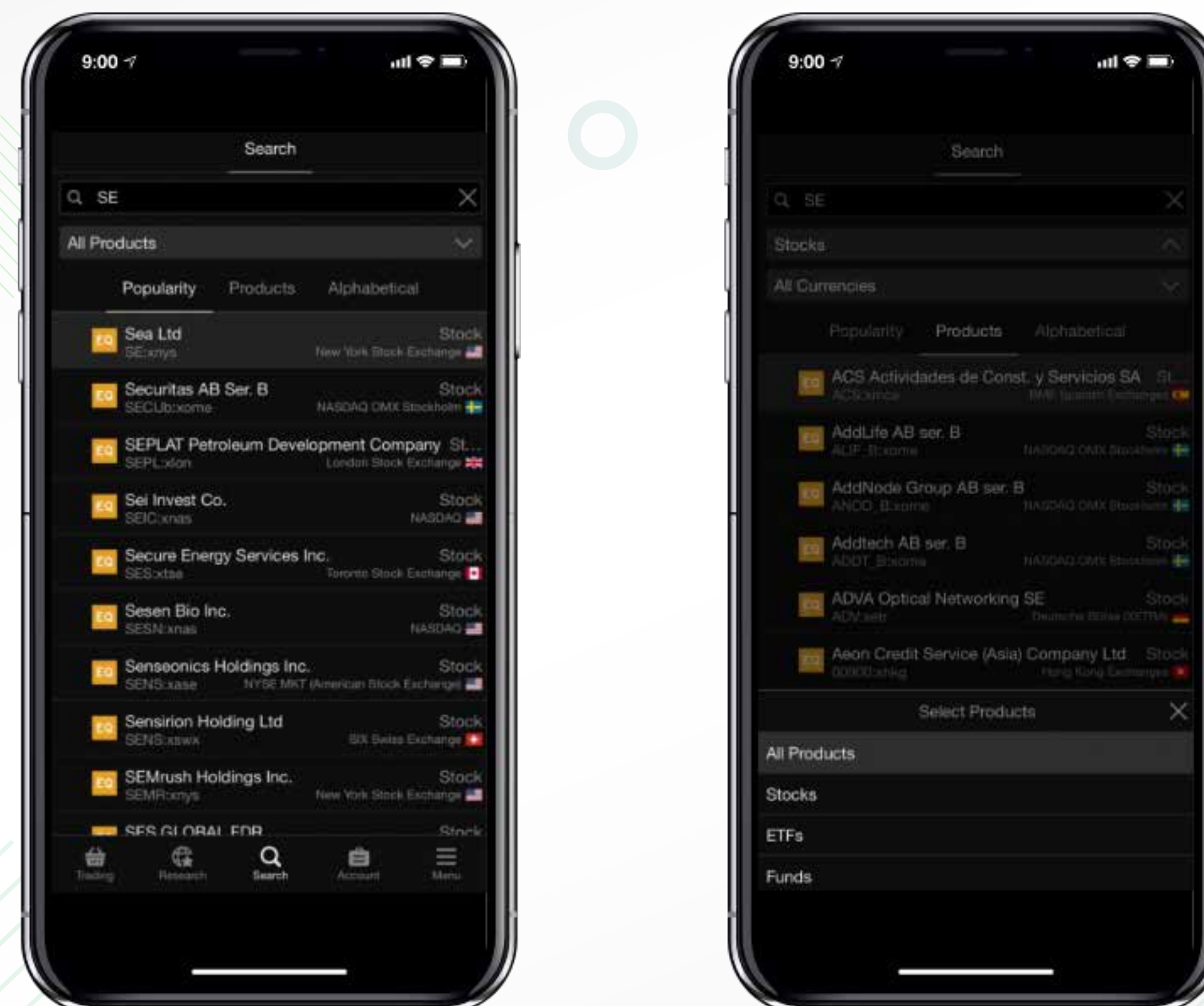

ค้นหาหลักทรัพย์ที่สนใจ ผ่านช่องทาง Search : พิมพ์ชื่อบริษัท (Company Name) หรือตัวย่อ (Ticker Code) ของหลักทรัพย์ที่สนใจ โดยปัจจุบัน มีให้เลือกสินทรัพย์ 3 ประเภท ได้แก่ Stocks, ETFs, และ Funds หากทราบว่ารายการที่สนใจเป็นประเภทใด ให้พิมพ์ชื่อค้นหา และเลือกเป็น All Products

## 4.4 Account Part

Performance แสดงกำไร/ขาดทุนของหลักทรัพย์ที่ลงทุน บนสกุลเงินที่ปรากฏ

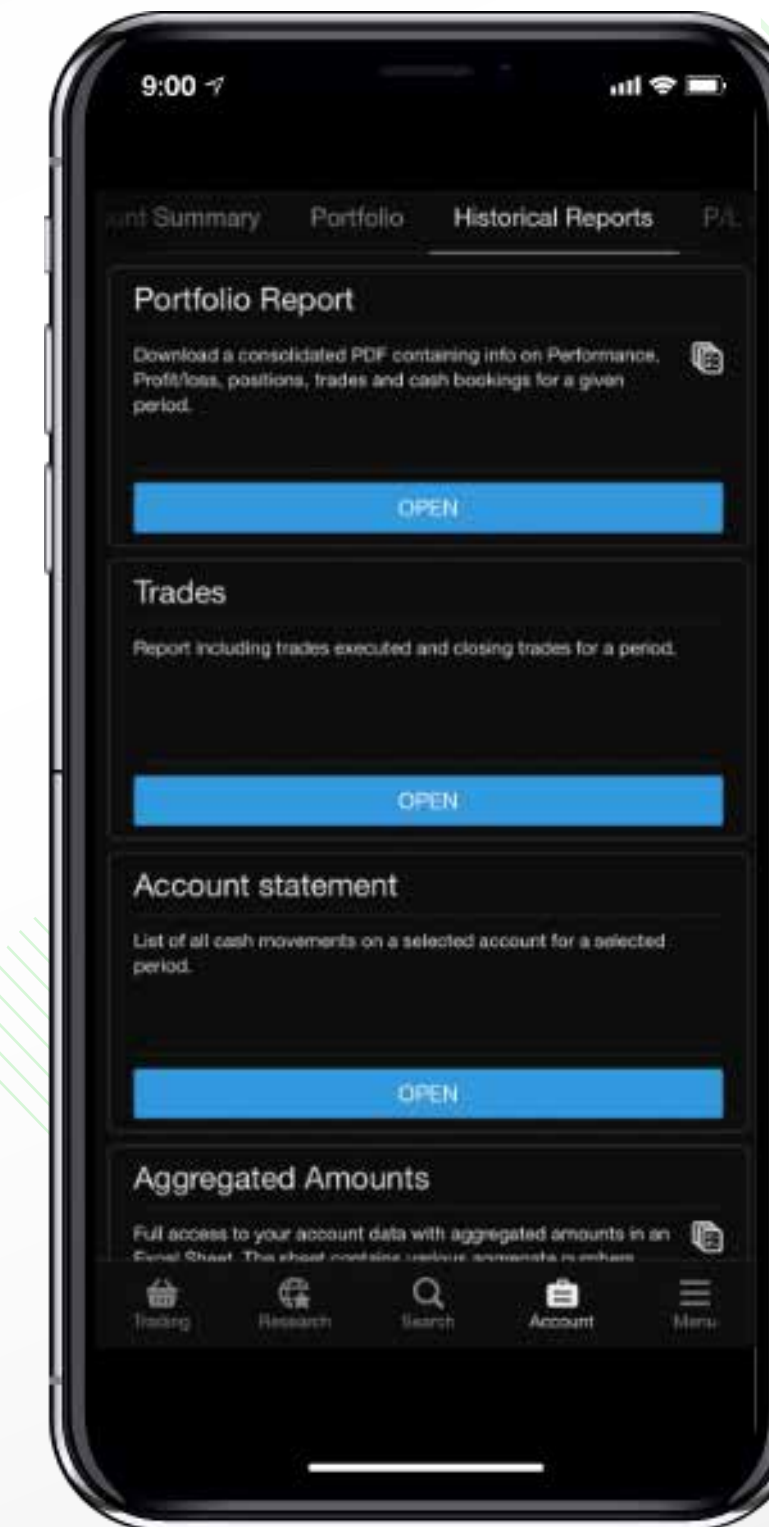
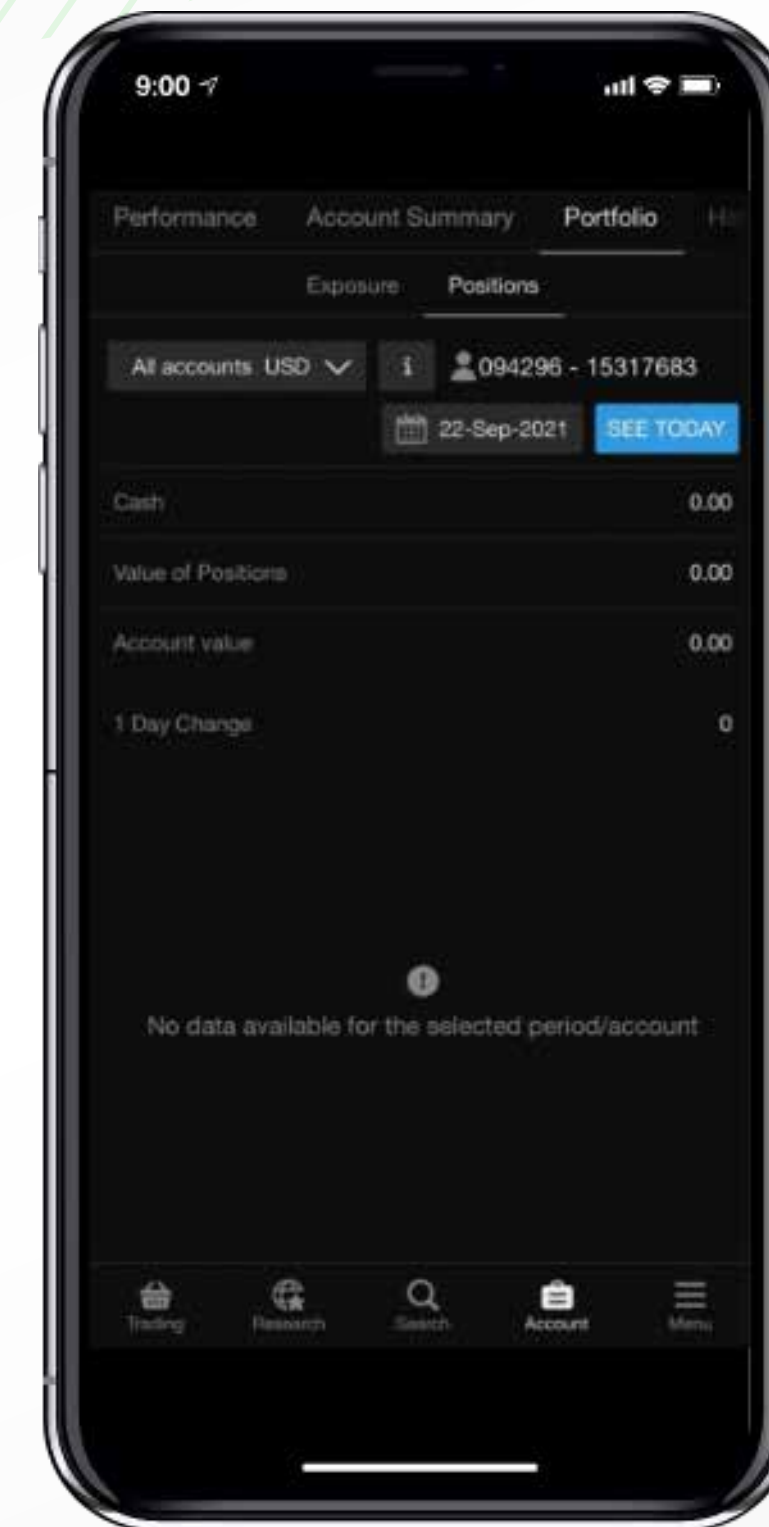
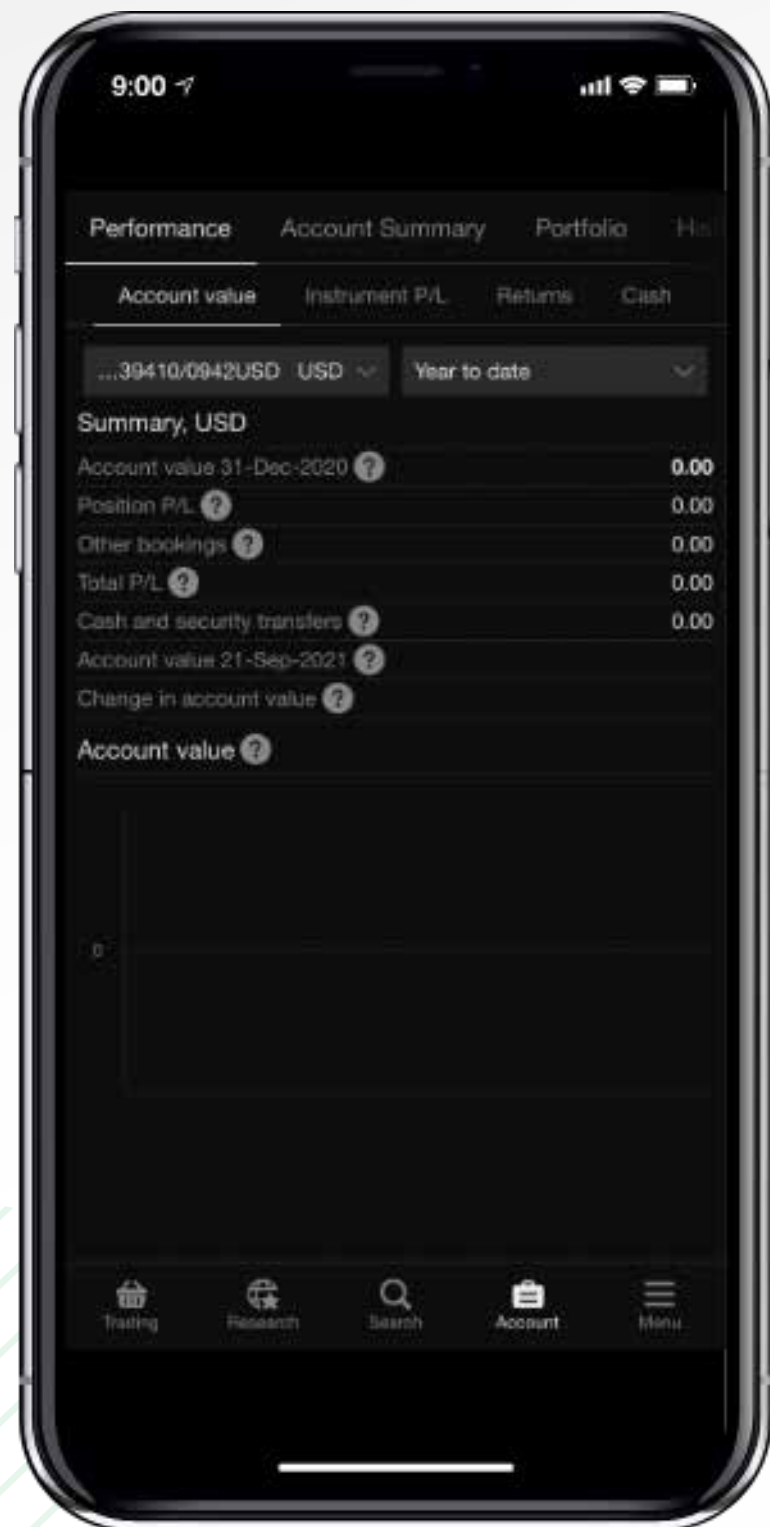

**Account Value:** มูลค่าพอร์ตลงทุนรวม (หลักทรัพย์ทั้งหมดและเงินสด)  
**Instrument P/L:** กำไรขาดทุนของพอร์ตการลงทุน  
**Returns:** แสดงผลตอบแทนจากการลงทุน โดยสามารถเลือกช่วงเวลา และเลือกดัชนีชี้วัด (Benchmark) เพื่อดูผลการดำเนินงานที่ผ่านมาได้  
**Cash:** สถานะเงินสด

**Account Summary:** สรุปข้อมูลเกี่ยวกับพอร์ตการลงทุน  
**Cash:** เงินสดทั้งหมด  
**Cash Available:** จำนวนเงินที่สามารถทำการซื้อขายได้  
**Account Value:** มูลค่าพอร์ตลงทุนรวม (หลักทรัพย์ทั้งหมดและเงินสด)

**Investor Tips:** นักลงทุนสามารถ Download รายงานที่เกี่ยวข้องกับพอร์ตการลงทุนผ่าน Historical Reports

## 4.4 Account Part

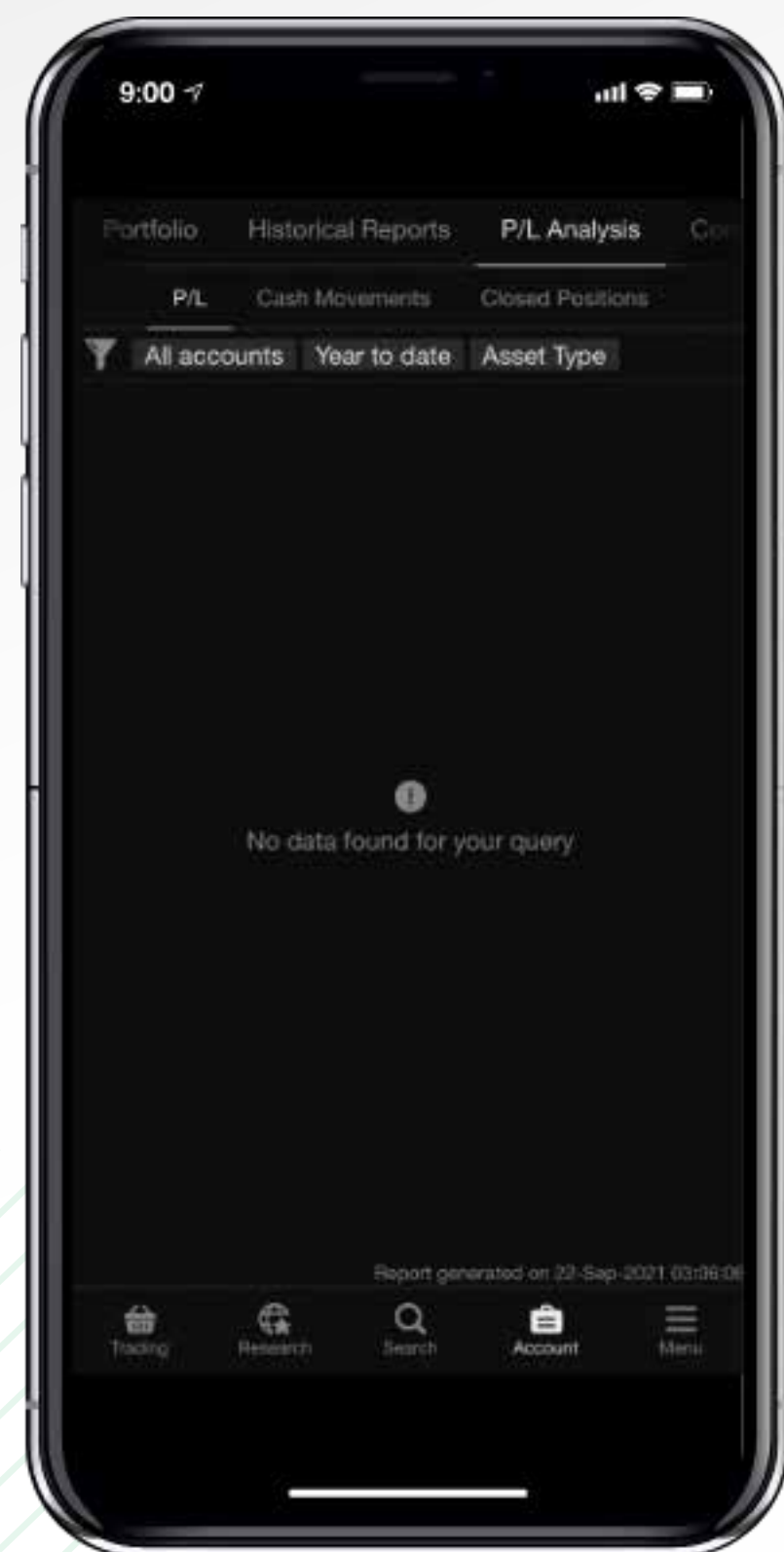

ติดตามผลการลงทุนผ่าน P/L Analysis

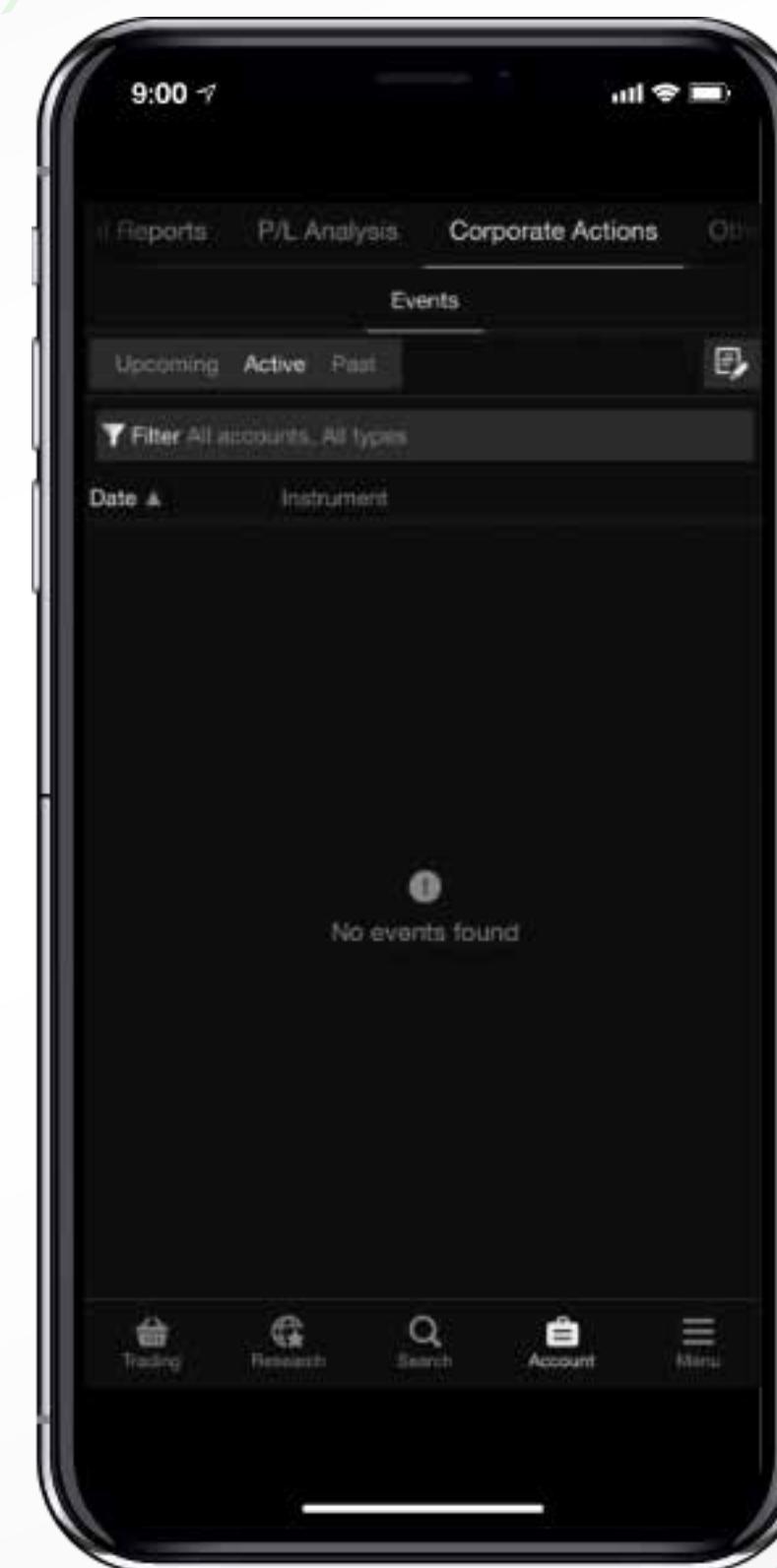

ติดตามเหตุการณ์สำคัญต่างๆ เกี่ยวกับบริษัท  
เช่น การจ่ายปันผล การประกาศเพิ่มทุนผ่าน Corporate Actions

**KSecurities**

