



# คู่มือการลงทุน หลักทรัพย์ต่างประเทศ

**GLOBAL INVEST USER GUIDE**



**คู่มือการลงทุนหลักทรัพย์ต่างประเทศ**  
 ผ่าน <http://globalinvest.kasikornsecurities.com>

**1 Login เข้าสู่ระบบ**

ผ่าน <http://globalinvest.kasikornsecurities.com>

User ID: ได้รับผ่านทาง email และ Password: ได้รับผ่าน SMS

**2 เริ่มต้นหน้าจอเทรด**

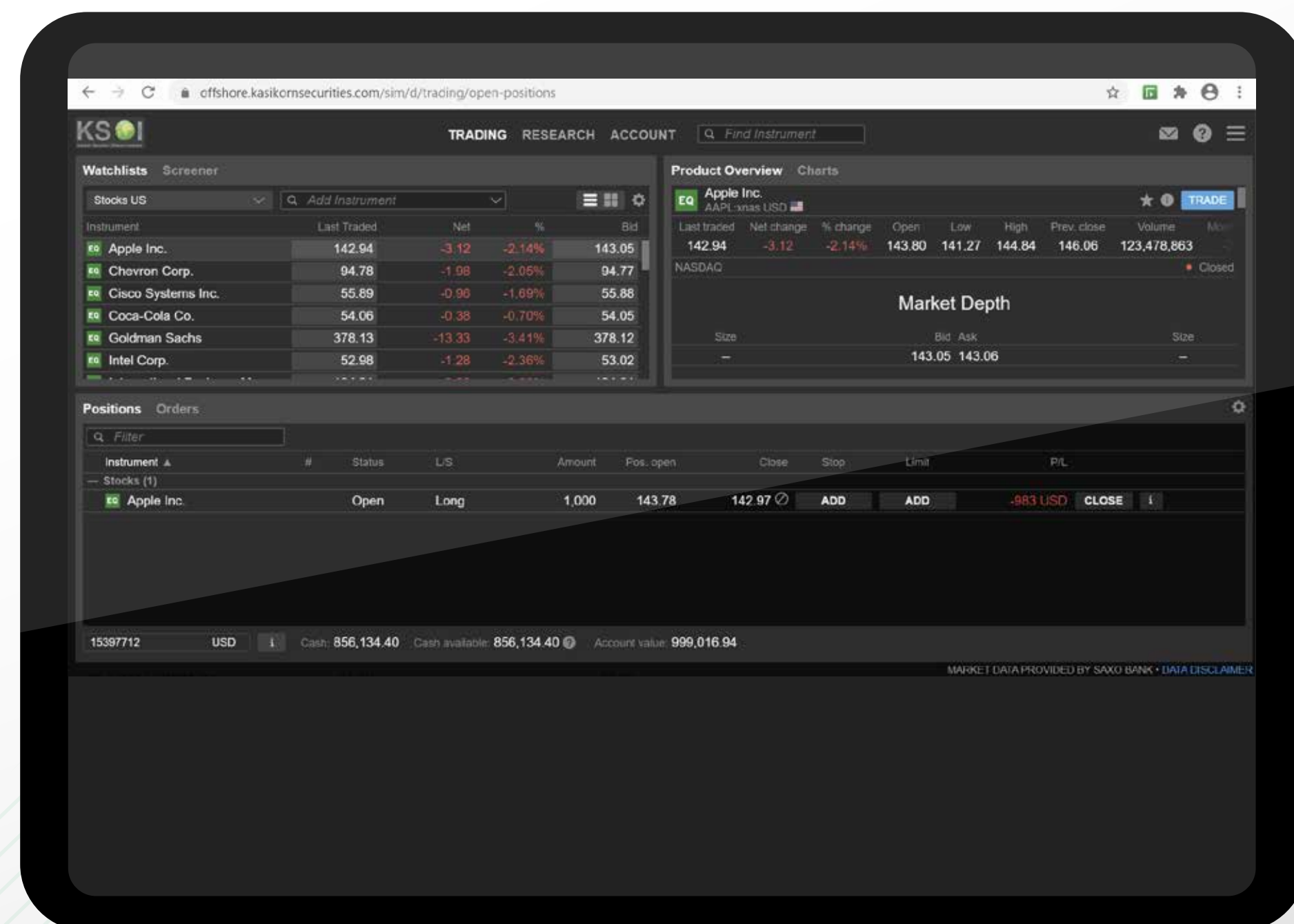
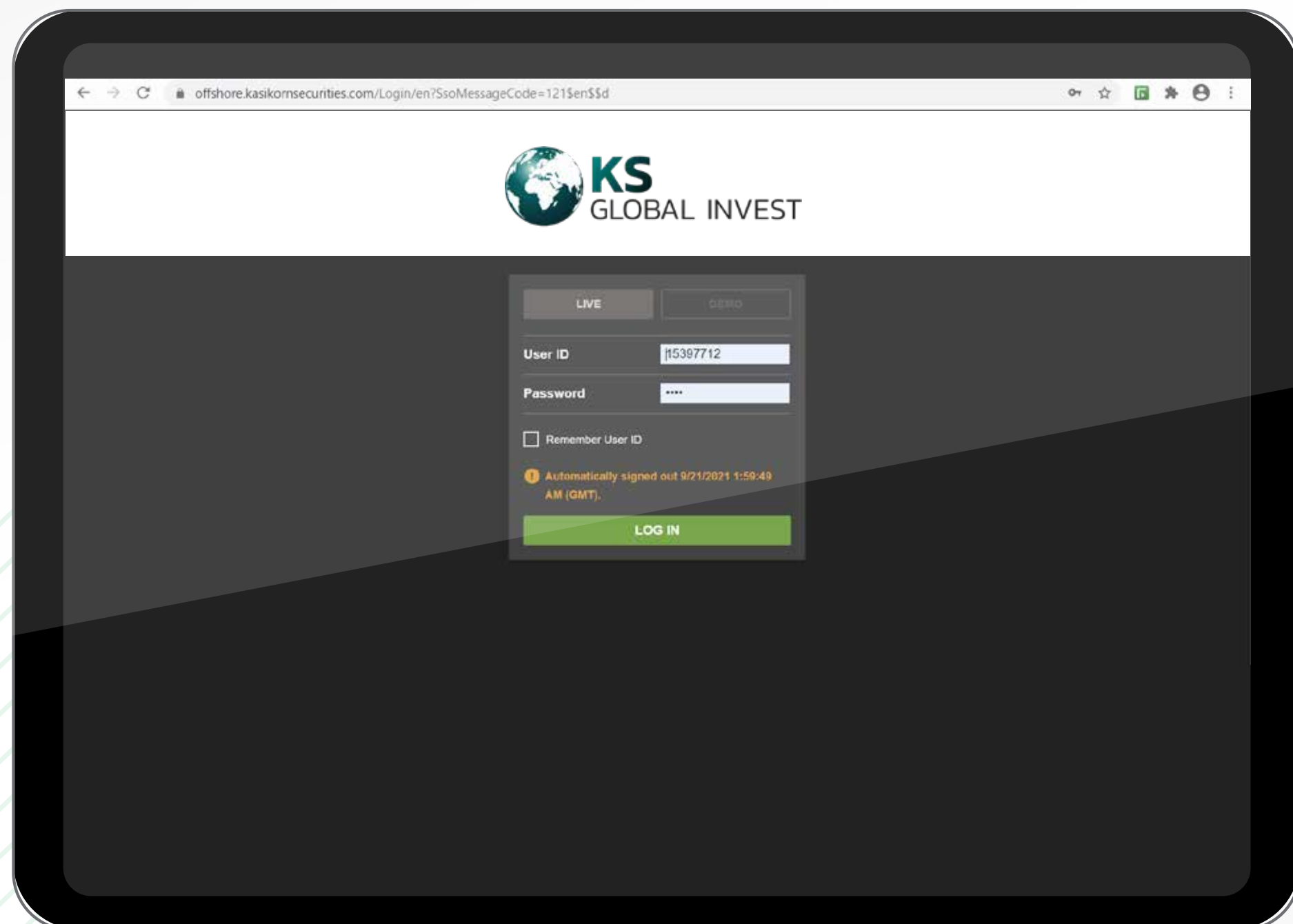

**2** เริ่มต้นหน้าจอเทรด

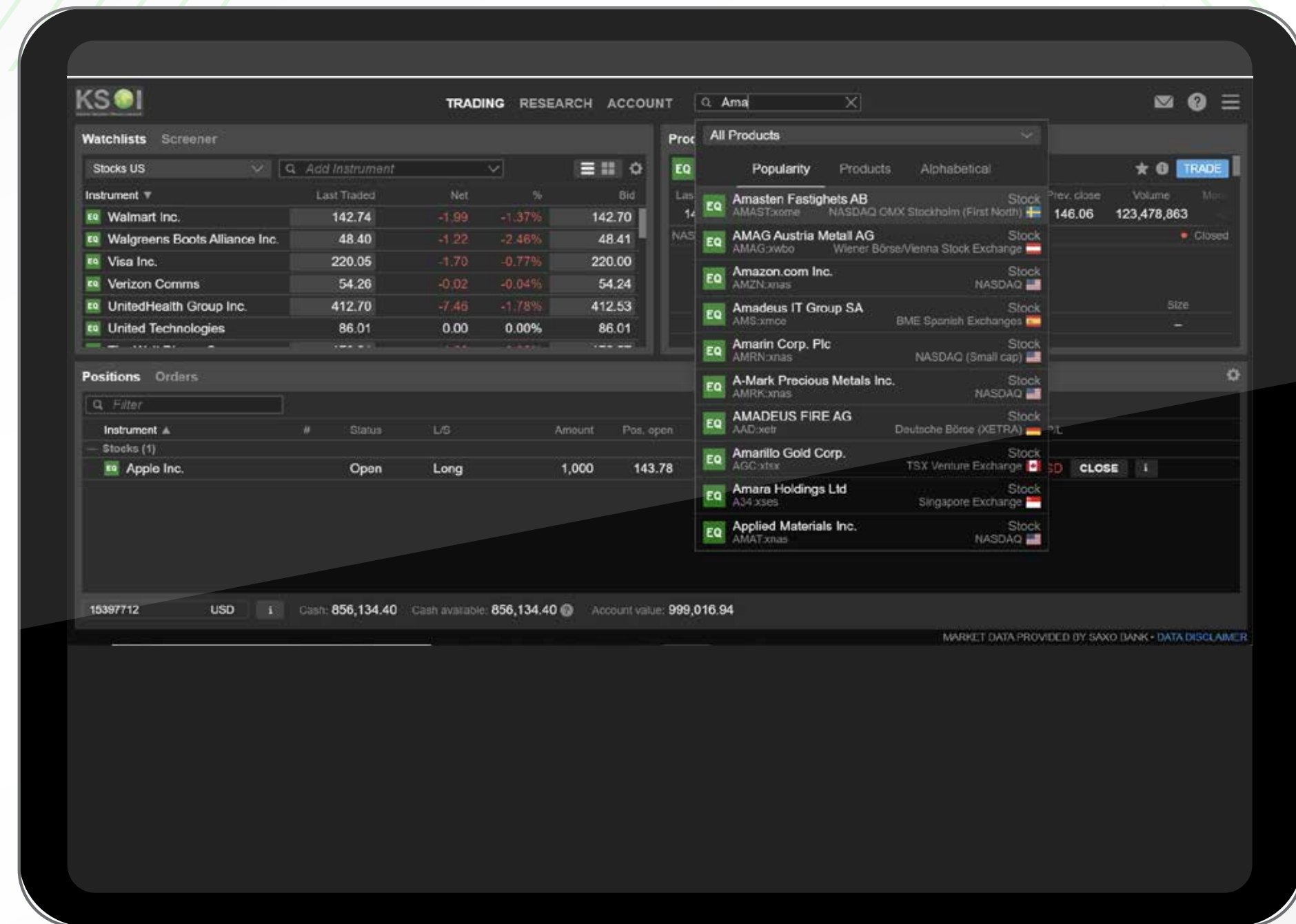
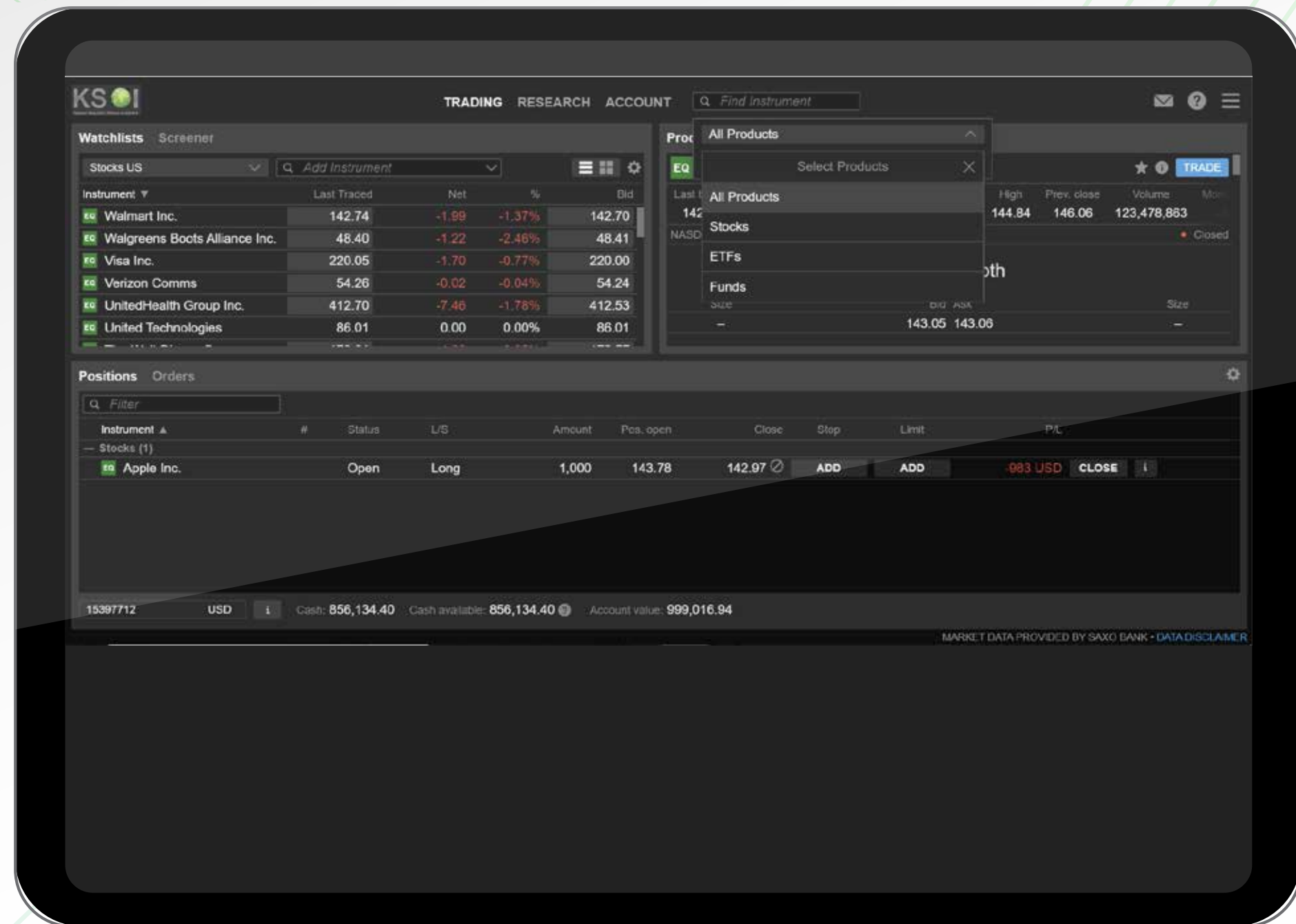

**2.1 Trading Part:**

แสดงรายชื่อสินทรัพย์ที่ติดตาม ข้อมูลราคา กราฟ รวมถึงสถานะการส่งคำสั่งซื้อ-ขาย แบ่งเป็น 3 ส่วนหลัก

- Watchlists และ Screener: สำหรับดูสินทรัพย์ที่ติดตาม และค้นหาหุ้นตามเงื่อนไขที่สนใจ
- Product Overview และ Graph: สำหรับดูข้อมูลของหุ้นที่ค้นหา และเปิดดูกราฟราคา รวมถึงการกดคำสั่งเพื่อซื้อสินทรัพย์
- Position และ Order: แสดงสถานะการซื้อ-ขาย และข้อมูลสินทรัพย์ในบัญชีหลักทรัพย์

**2.2 Research Part:**

แสดงข้อมูลข่าวสาร บทวิเคราะห์ รวมถึงปฏิทินแสดงเหตุการณ์สำคัญ เช่น การประกาศตัวเลขเศรษฐกิจ การประชุม FED เป็นต้น

**2.3 Account Part:**

แสดงสถานะคำสั่งซื้อ-ขาย การเคลื่อนไหวบัญชี และสถานะพอร์ตการลงทุน รวมถึงการดำเนินการเกี่ยวกับบัญชี

**2.4 Find Instrument:**

สำหรับค้นหาหุ้น ETFs หรือกองทุนที่เราสนใจ

**2.5 Notification และ Chat:**

สำหรับการแจ้งสถานะคำสั่งซื้อ-ขาย และการส่งข้อความเพื่อสอบถามเพิ่มเติม

**2.6 Setting:**

ตั้งค่าการใช้งาน



## 2.1 Trading Part

**Product Overview:** เมื่อคลิกเลือกหุ้น หน้าจอจะแสดงข้อมูลหุ้นที่สนใจใน Product Overview โดยจะแสดงข้อมูลชื่อหุ้น ตลาดหลักทรัพย์ที่จดทะเบียน สกุลเงินสำหรับซื้อ-ขาย ราคาล่าสุด (Last Traded) การเปลี่ยนแปลงของราคา ปริมาณการซื้อขาย Bid/Ask เป็นต้น

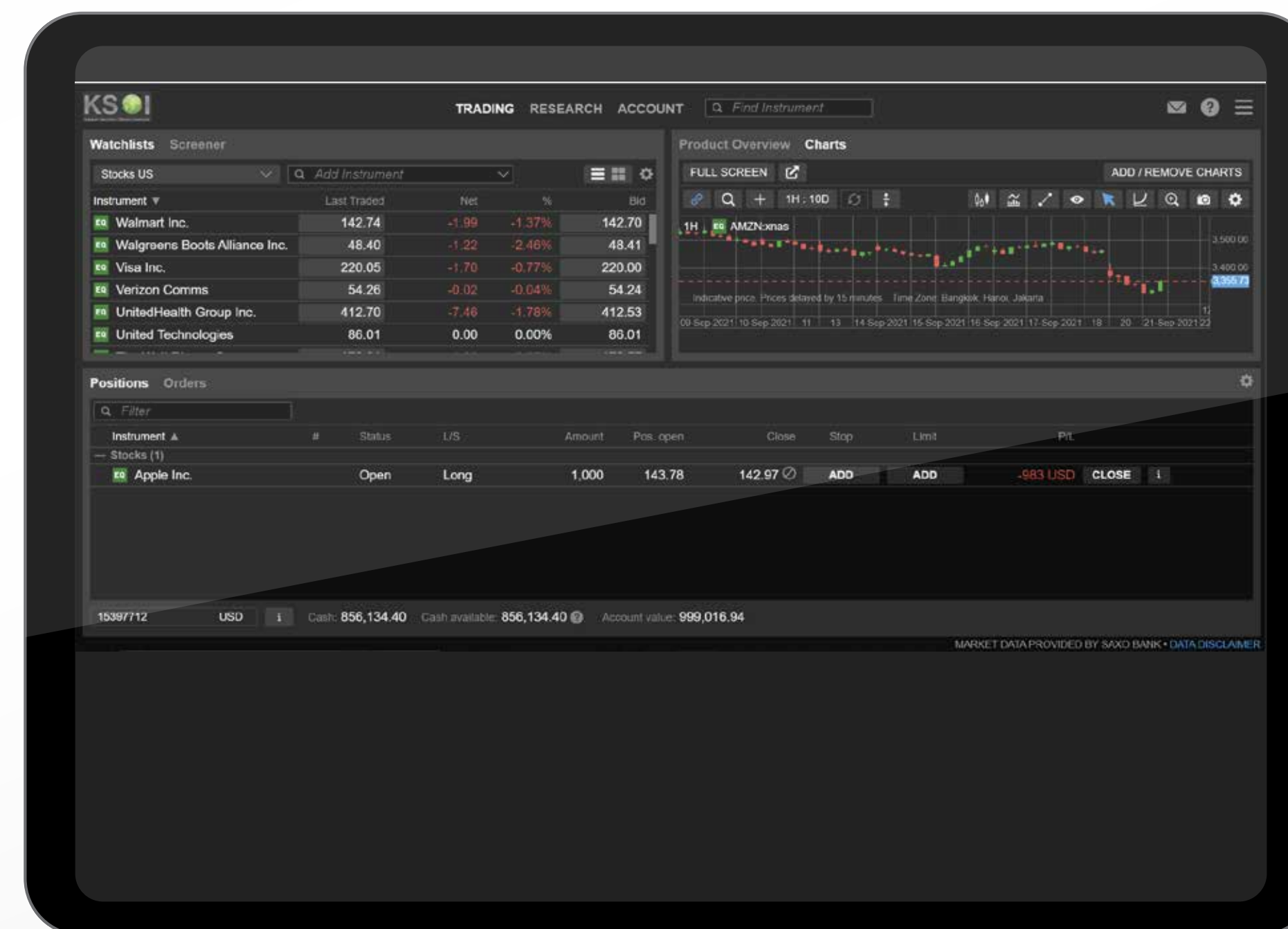
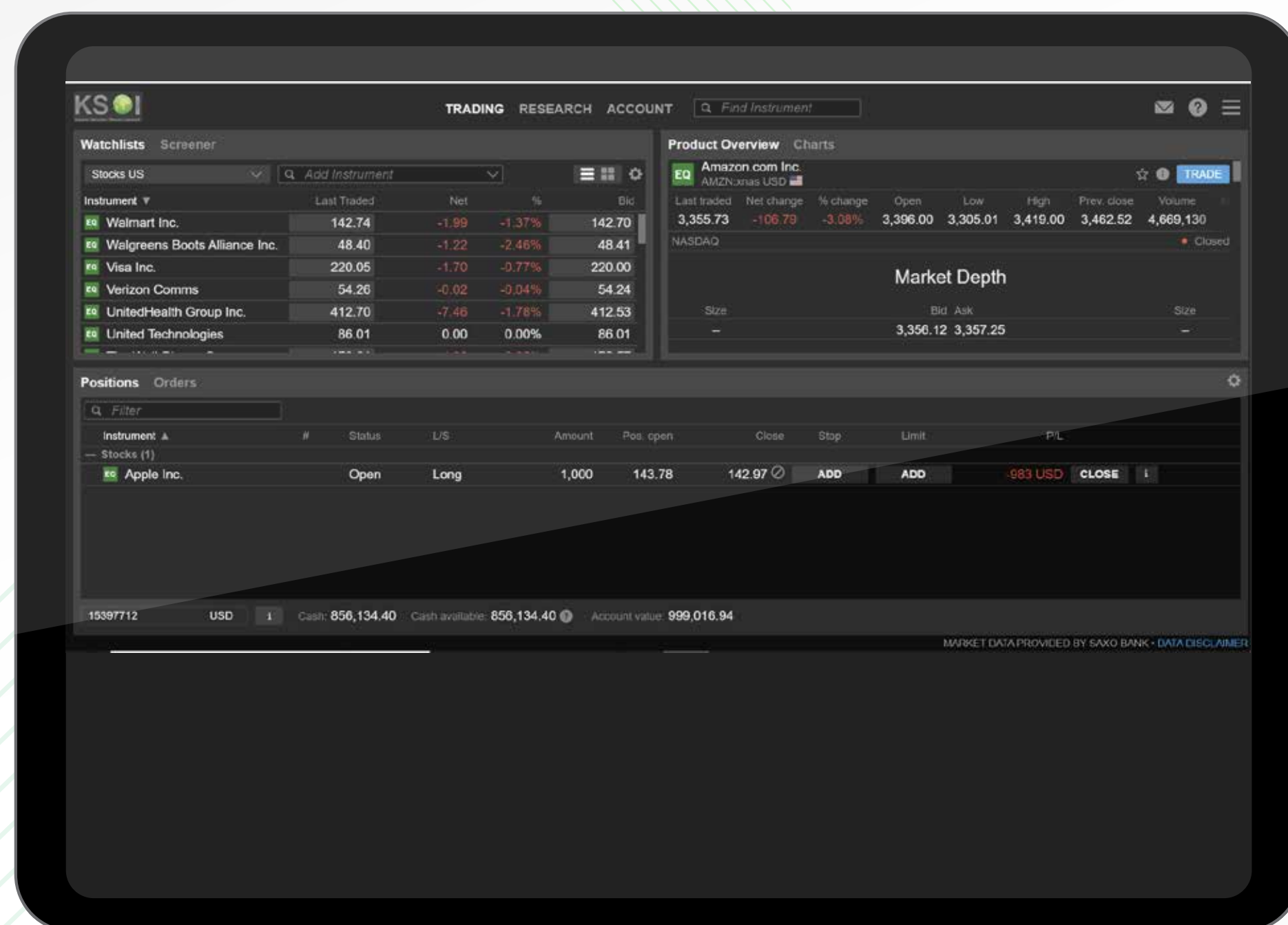

หากสนใจดูกราฟราคา สามารถคลิก Charts

## 2.1 Trading Part

หน้าจอแสดงกราฟราคาผ่าน Charts: นักลงทุนสามารถจับจังหวะ Market Timing โดยการใช้ Technical Analysis ดูแนวโน้มการเคลื่อนไหวของราคา หลักทรัพย์ผ่าน Charts โดยสามารถขยายหน้าจอโดยคลิก [Full Screen] และสามารถปรับ Time Frame ประเภทของกราฟ รวมถึงการใส่เครื่องมือ สัญญาณทางเทคนิค (Indicators) เช่น Volume, MACD, RSI, Bollinger Band เป็นต้น รวมถึงการตีเส้น Trend line และการใช้ Fibonacci เพื่อประกอบการวิเคราะห์การซื้อขายโดยใช้กราฟราคา

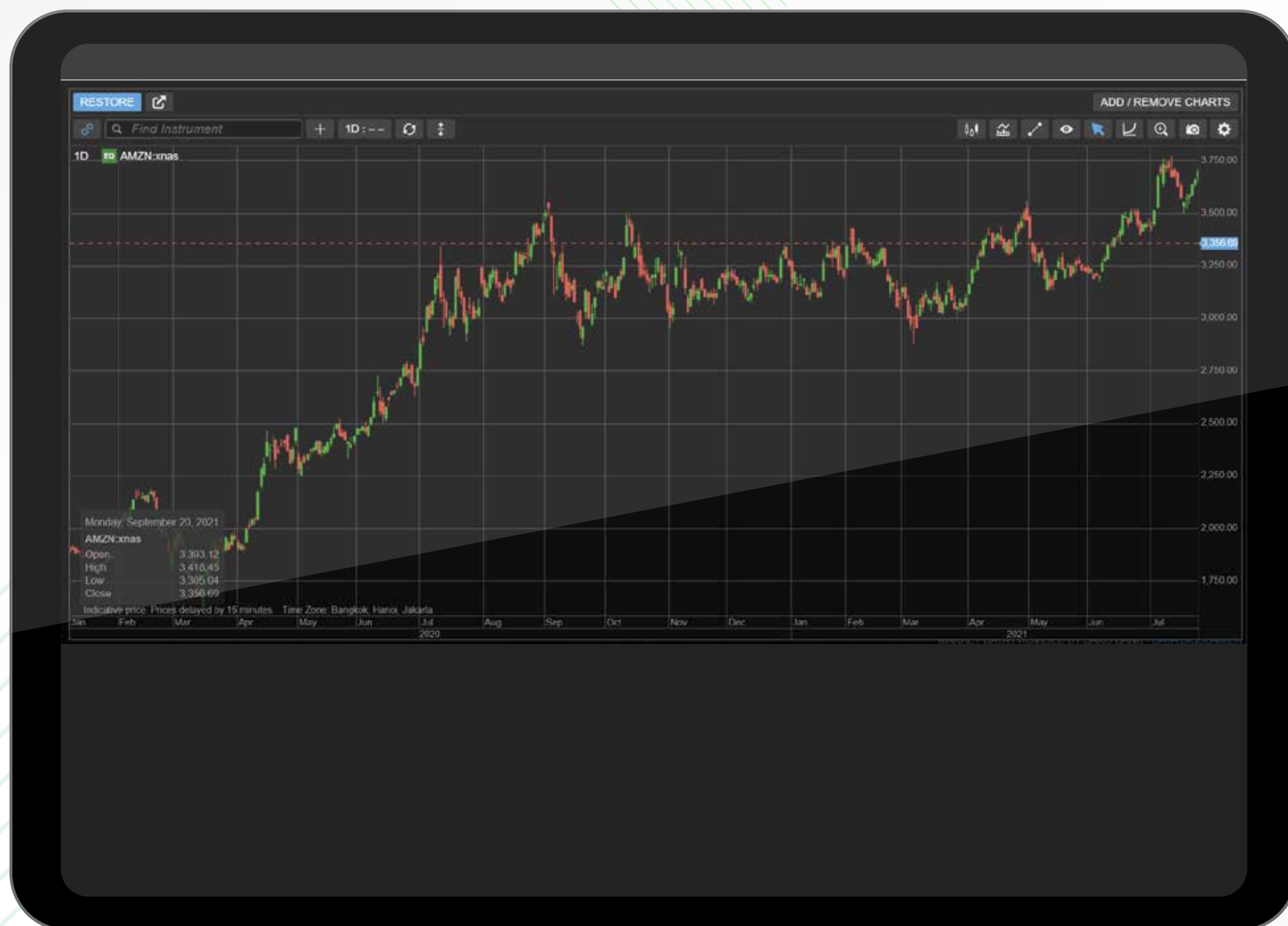

การปรับ Chart Type



## 2.1 Trading Part

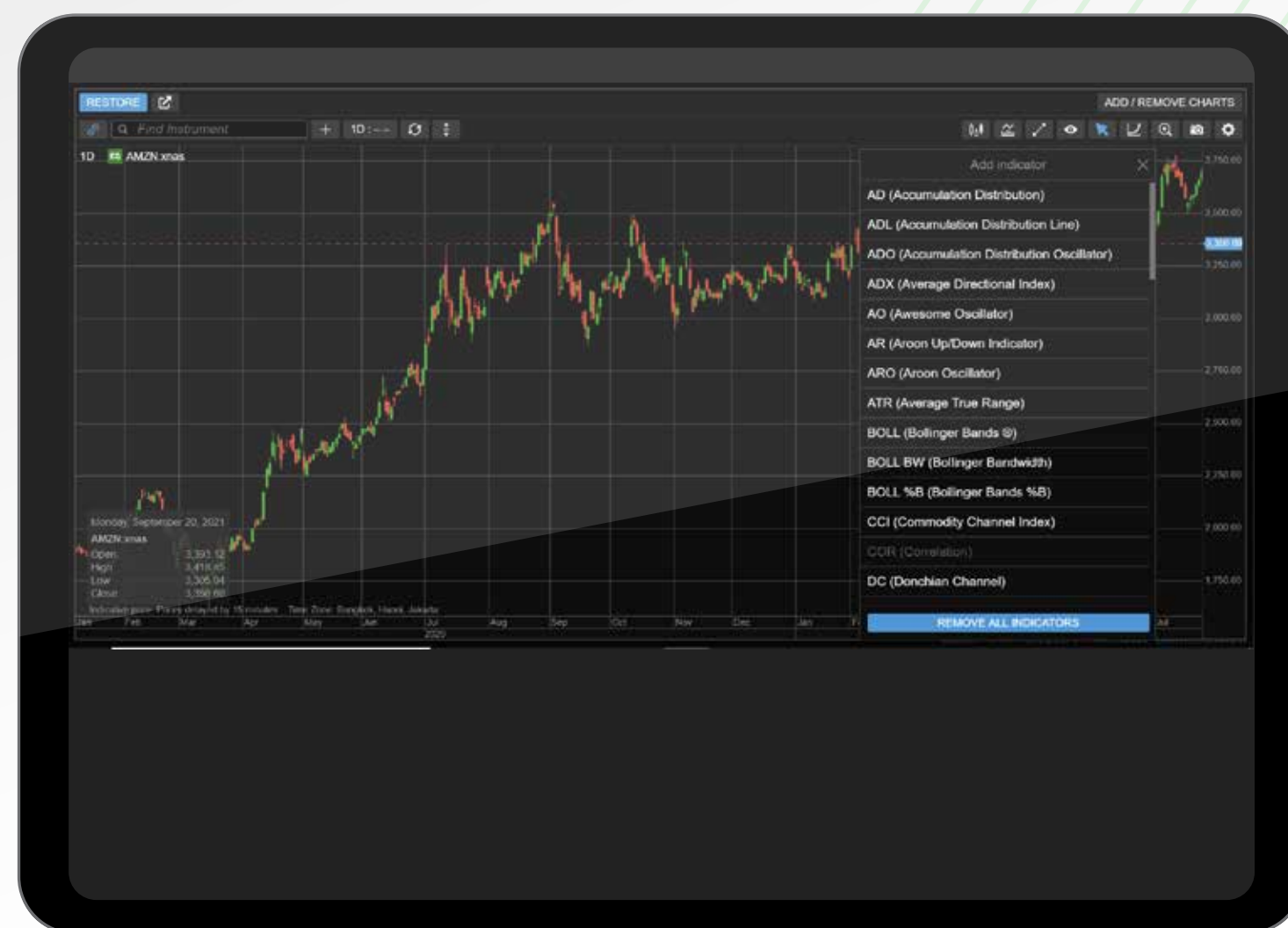

การเพิ่ม Indicators

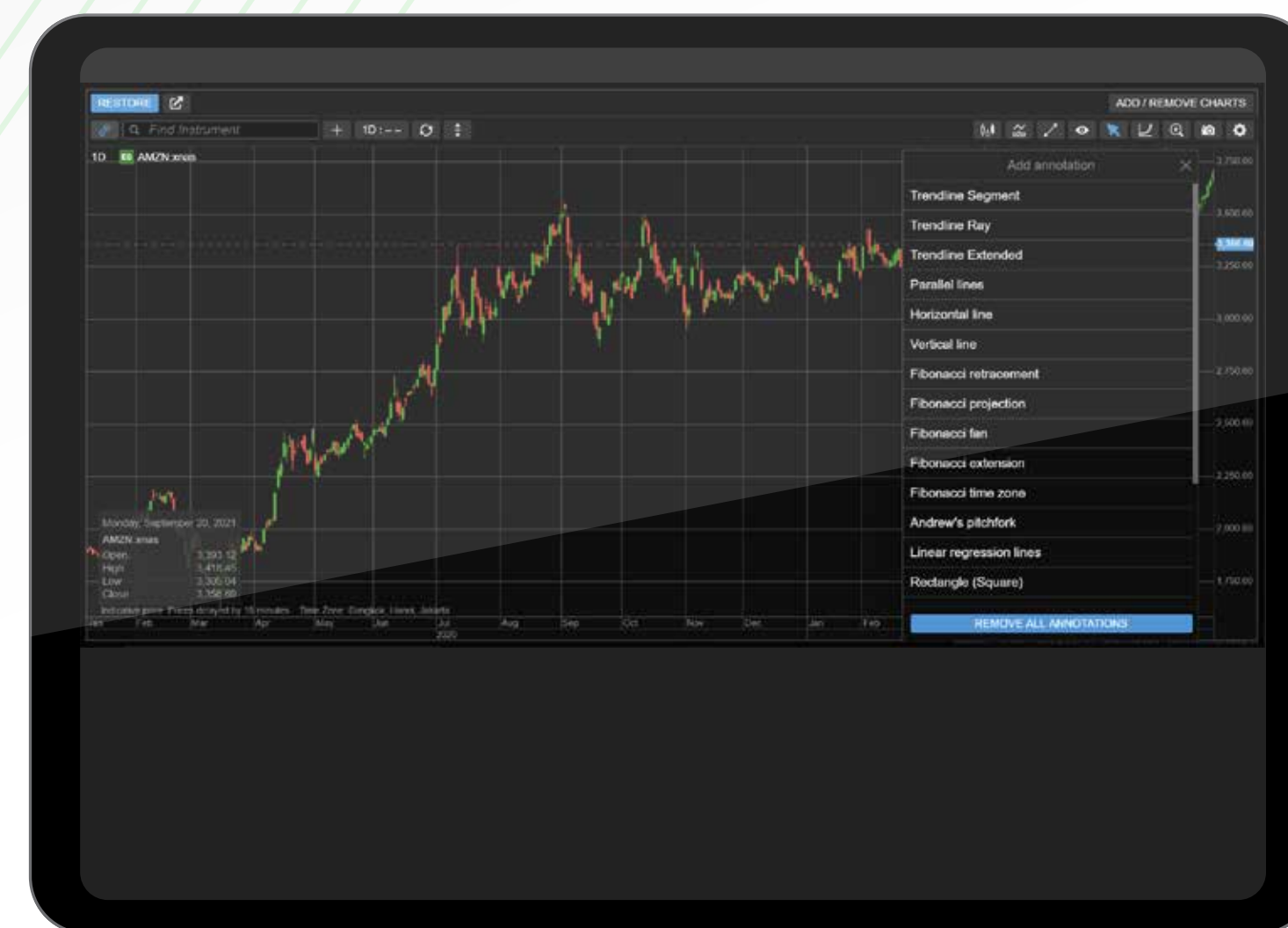

การเพิ่ม Annotation



การปรับลูกศร และการบันทึกภาพกราฟผ่าน 

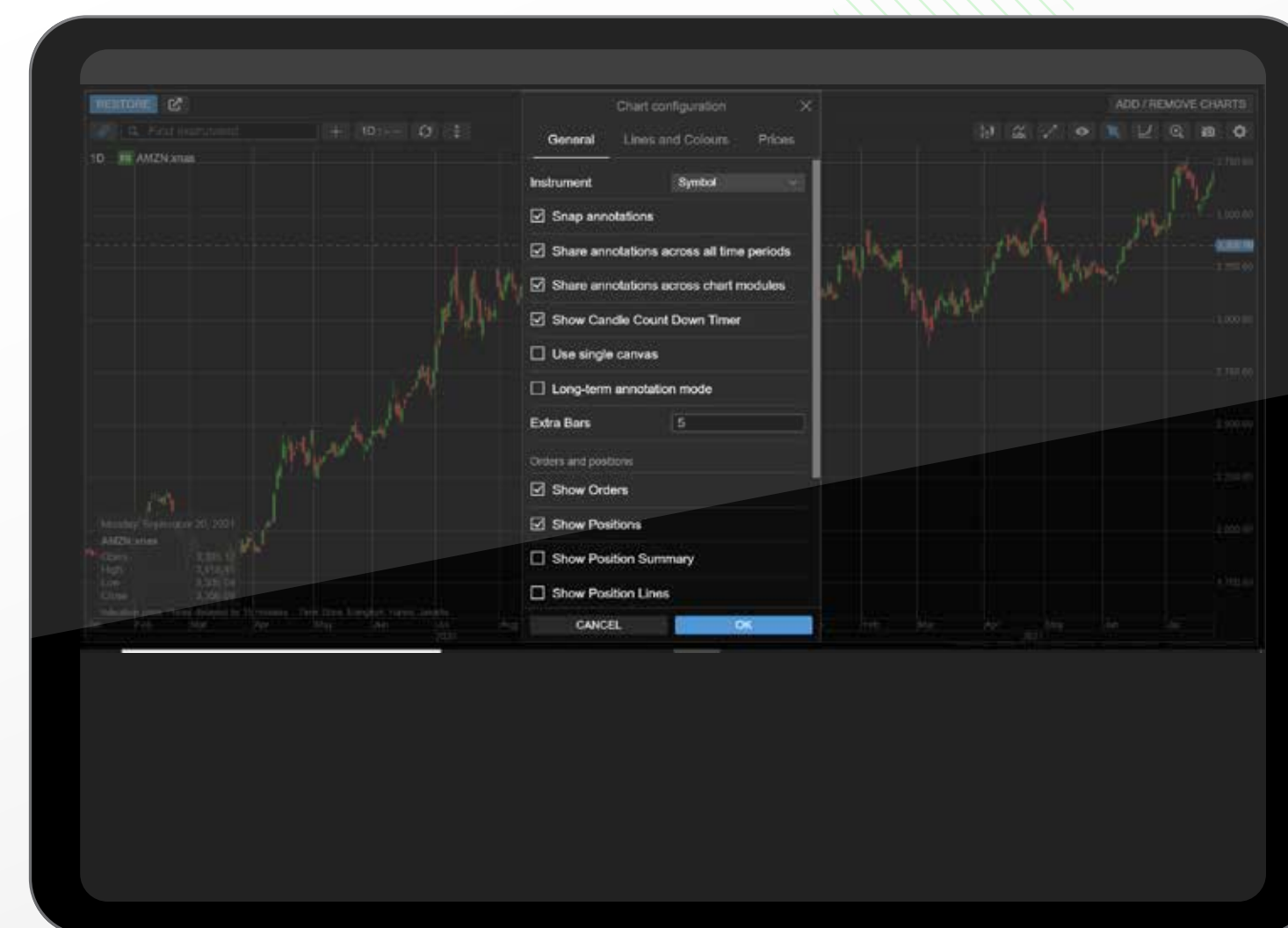

การตั้งค่า Setting เกี่ยวกับกราฟ/ราคาเพิ่มเติม

## 2.1 Trading Part

การตั้งค่า Watchlists: บกลงทุนใส่หุ้นที่ต้องการติดตามได้ที่ “Watchlists” โดยสามารถใส่ได้ทั้งหุ้น และETFs ได้ในหลายๆ ตลาด เช่น S&P500, DAX, CAC40, FTSE 100 และตลาดอื่นๆ

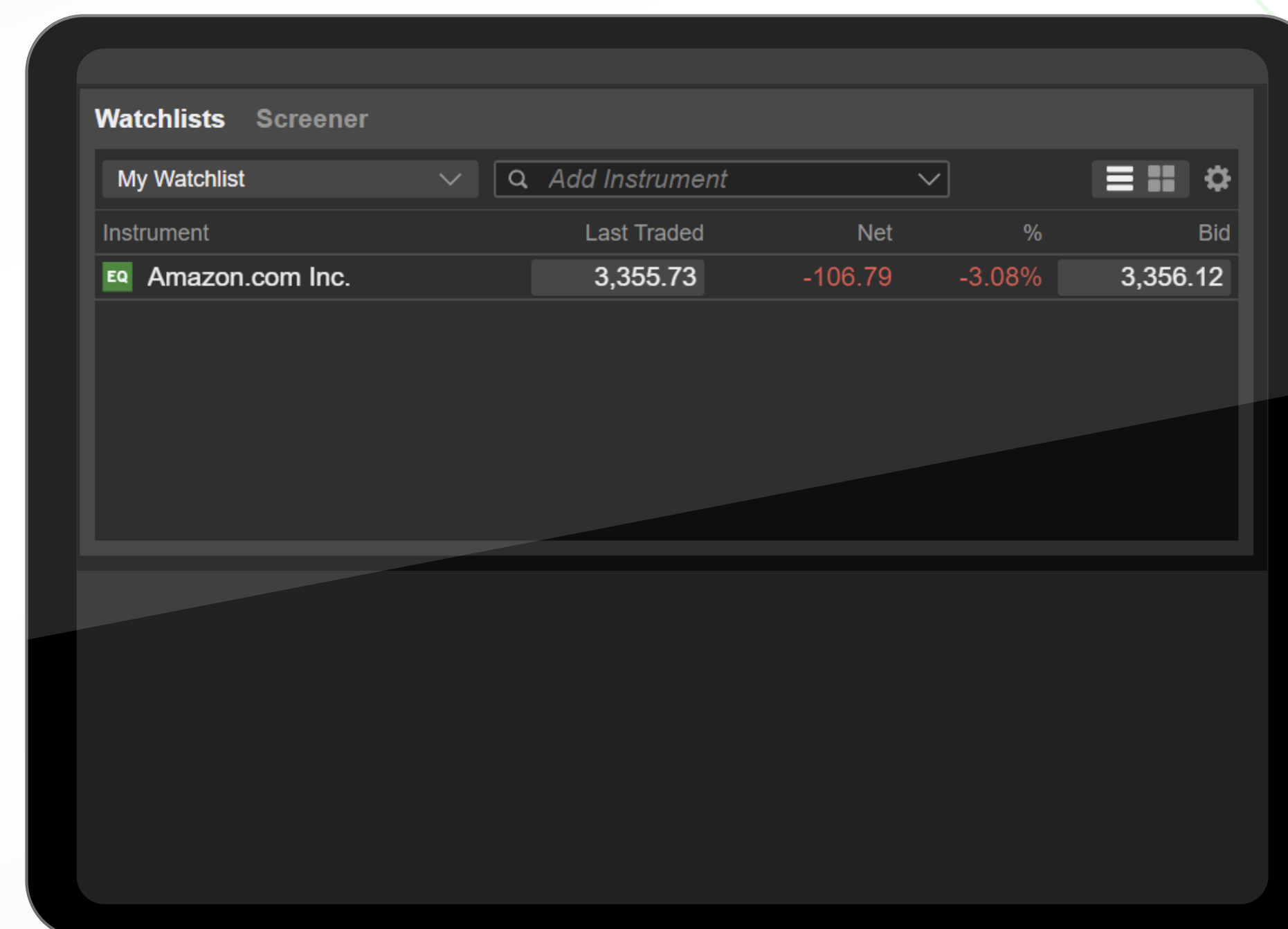
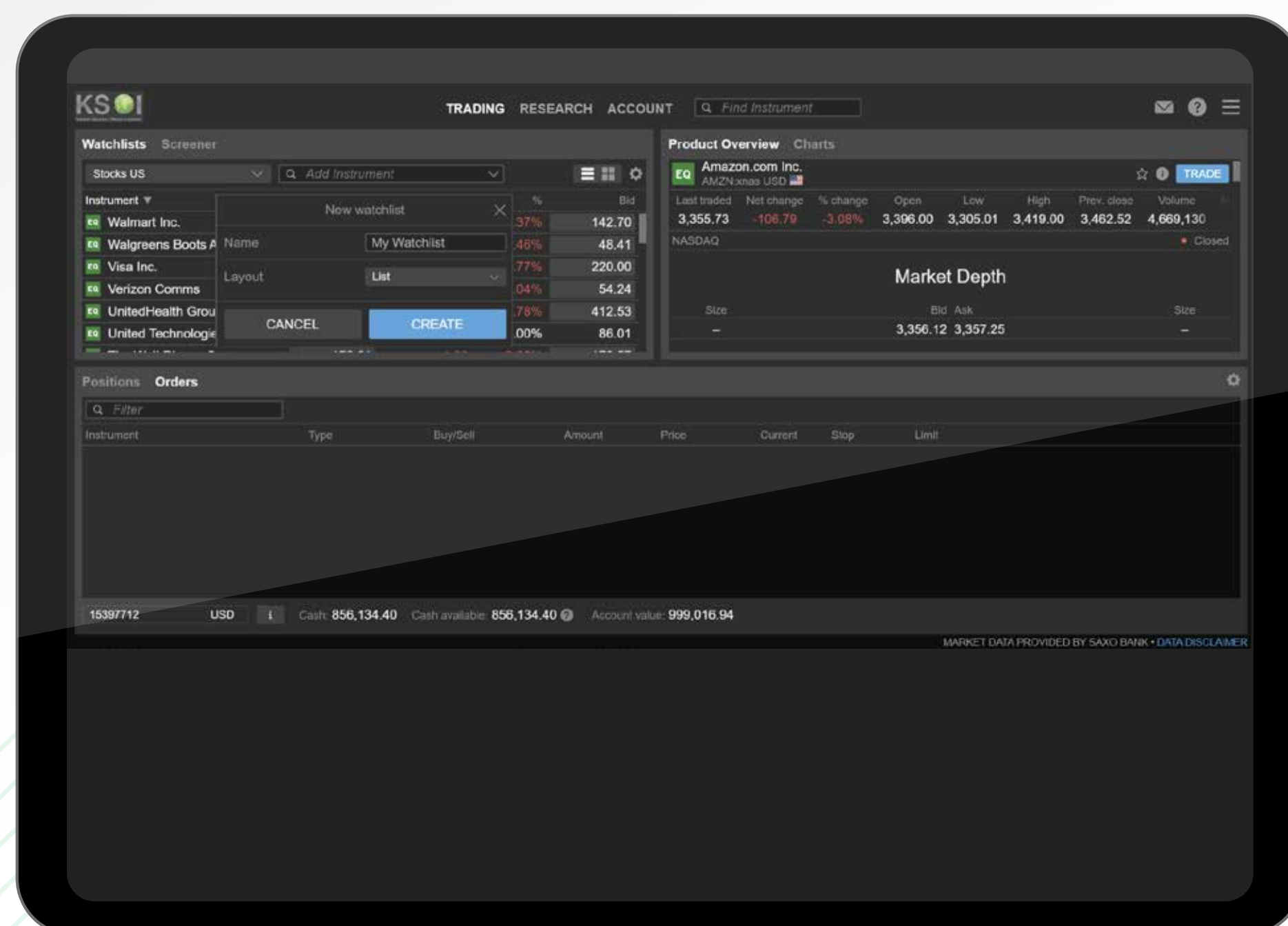

### การสร้าง New Watchlist

- ไปที่เมนู New Watchlist ใส่ชื่อ Watchlists ตรงช่อง Name และกด Create
- หลังจากสร้าง My Watchlist แล้ว สามารถค้นหาหุ้นที่สนใจเพื่อนำมาใส่ใน Watchlists ผ่าน Add Instrument โดยสามารถพิมพ์ได้ทั้งชื่อบริษัท (Company Name) หรือ ชื่อย่อ (Ticker Code)
- สามารถปรับ Watchlists ผ่านทางปุ่ม Setting



## 2.1 Trading Part

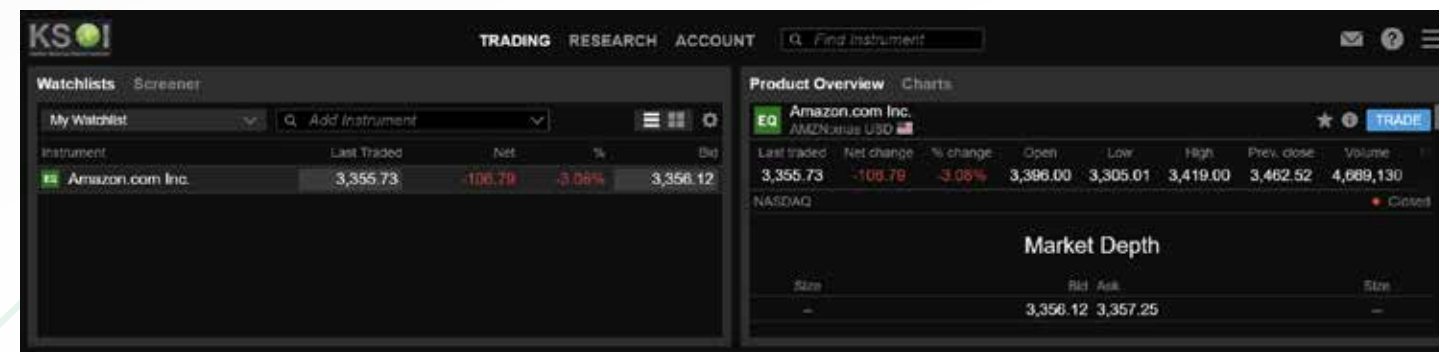
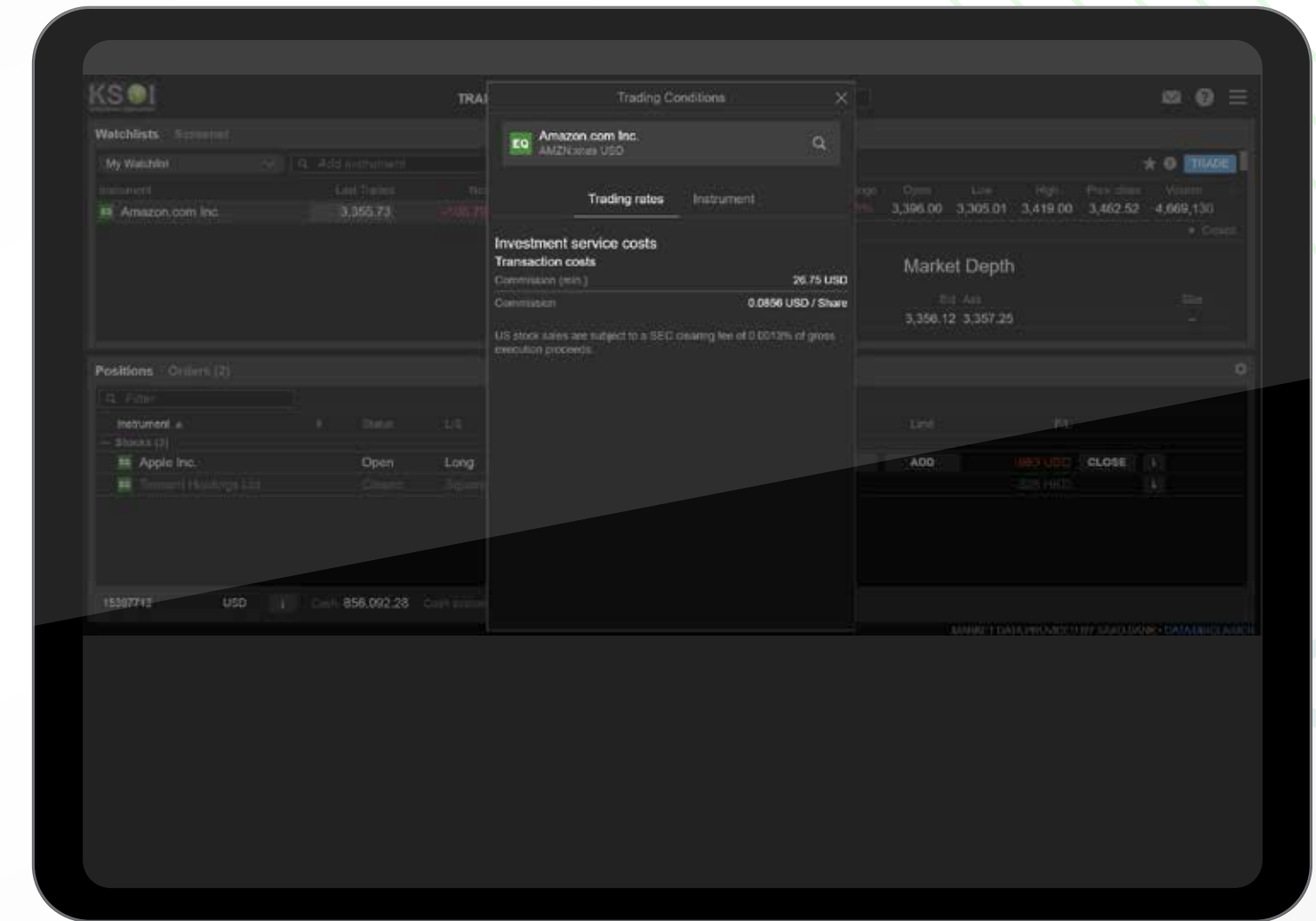
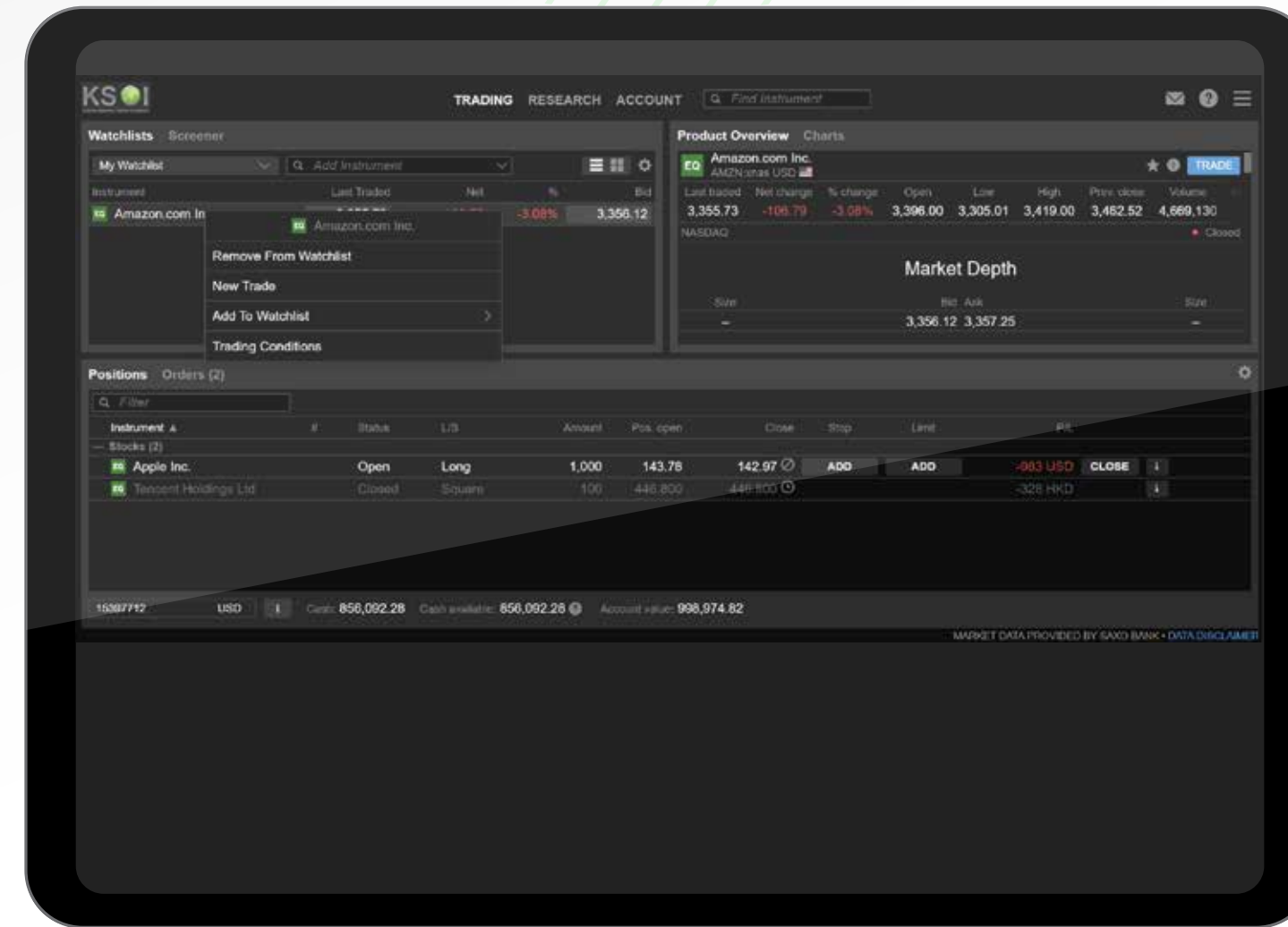
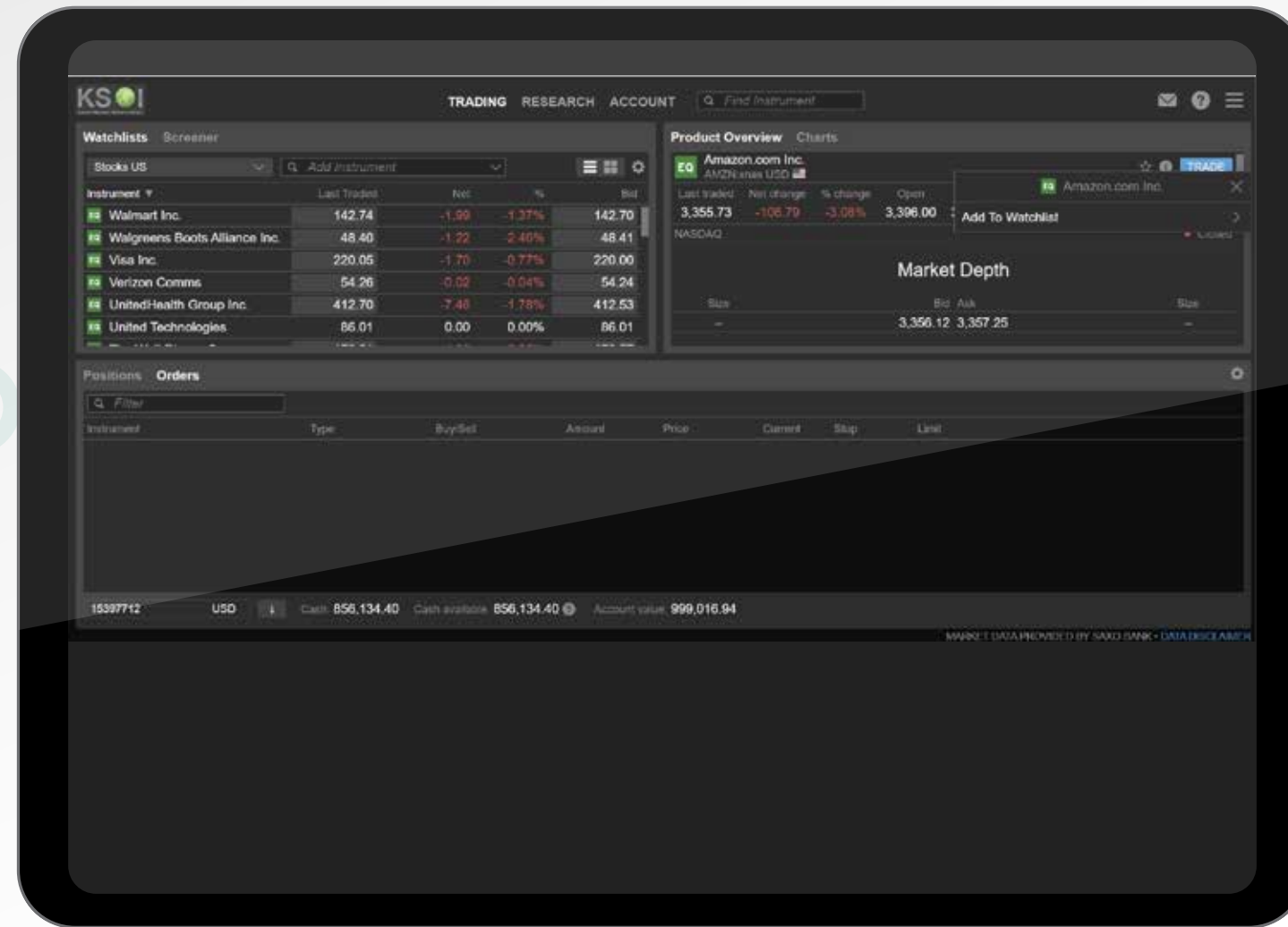

### Investor Tips

- ปุ่ม  ที่ปรากฏใน Product Overview สามารถใช้เพื่อ add หุ้นที่ค้นหาเพื่อเข้ามาอยู่ใน Watchlist ได้เช่นกัน
- จากหน้าจอ Watchlists สมมุติว่าเลือกหุ้น AMZN (Amazon.com Inc.) จะสามารถเห็นรายละเอียดต่างๆได้ใน Product Overview เช่น Chart ราคา, Bid&Ask และสามารถกดปุ่ม “Trade” เพื่อทำการซื้อ-ขายได้
- ทางลัดเพื่อทราบข้อมูลหุ้นใน Watchlist สามารถคลิกขวาที่ชื่อหุ้น เพื่อดูใน Trading Conditions ซึ่งจะระบุข้อมูลค่าธรรมเนียมการซื้อขาย ข้อมูลตลาด เวลาทำการซื้อขาย เป็นต้น



## 2.1 Trading Part

หาหุ้นโดยใช้ตัวช่วย Screener:

สามารถปรับเลือกประเภทหลักทรัพย์ที่สนใจ รวมถึงกดเพิ่ม “Add Filter” เพื่อเพิ่ม Criteria สำหรับการคัดเลือกหุ้นที่ตรงกับความสนใจ

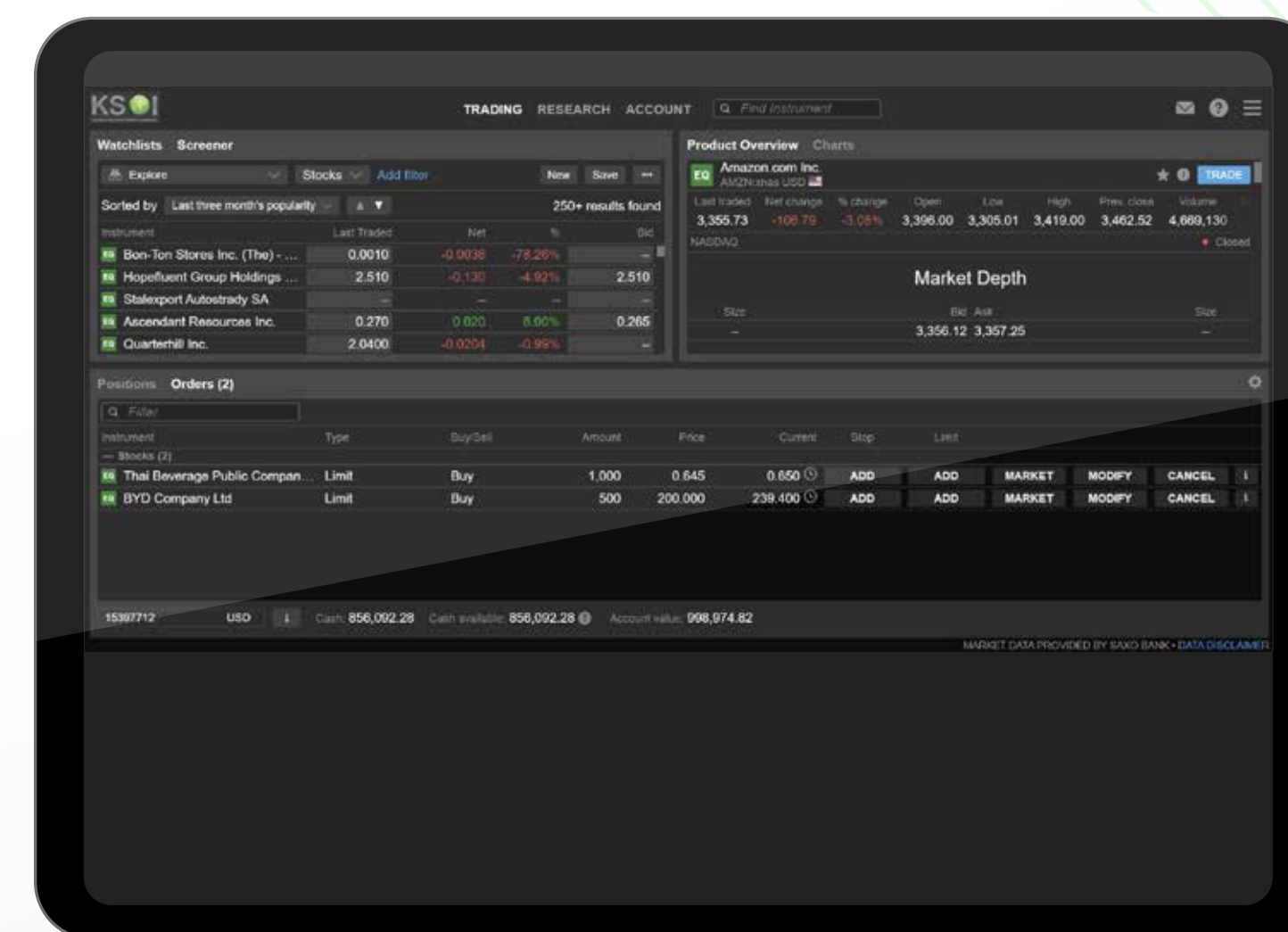
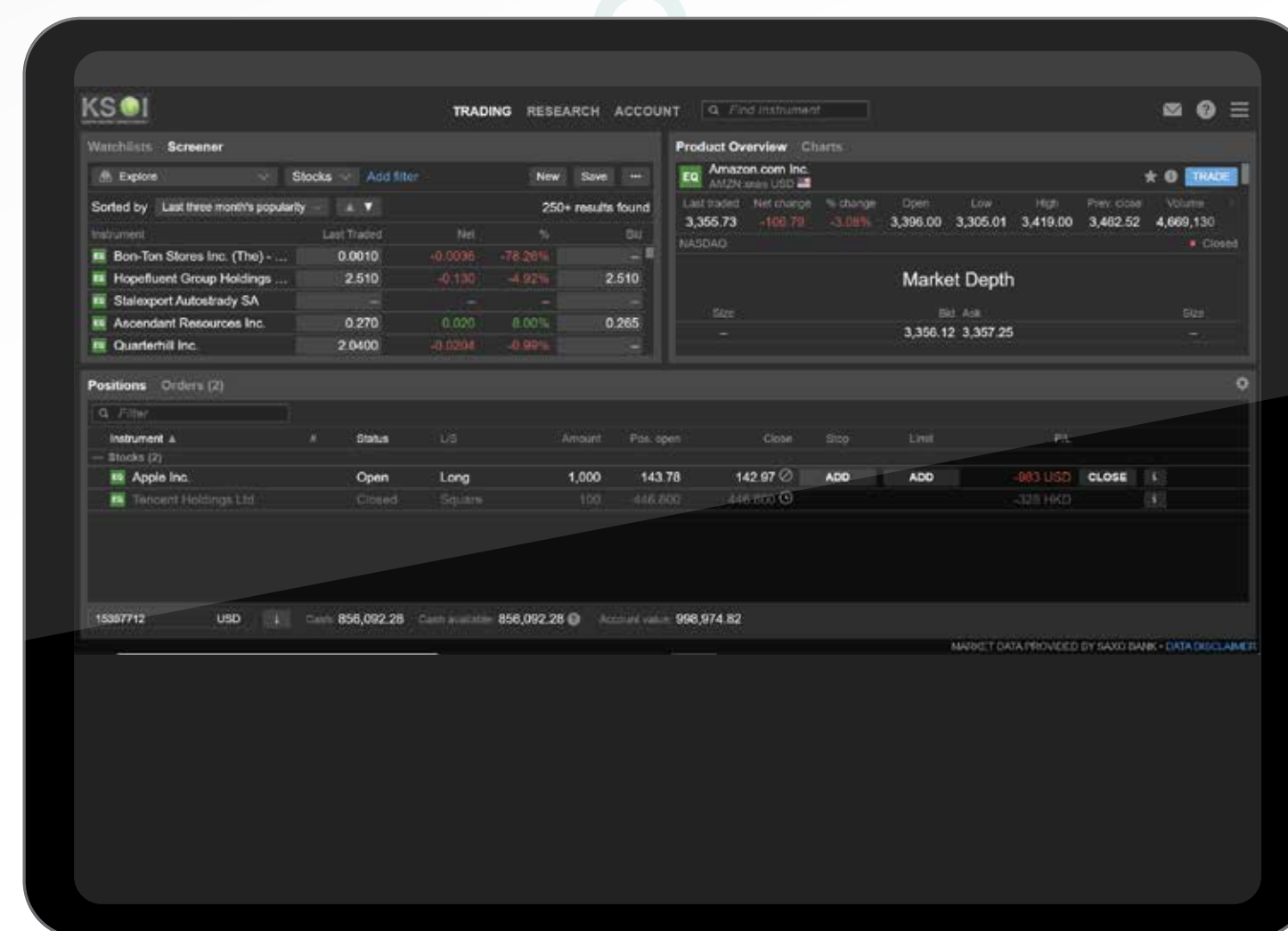
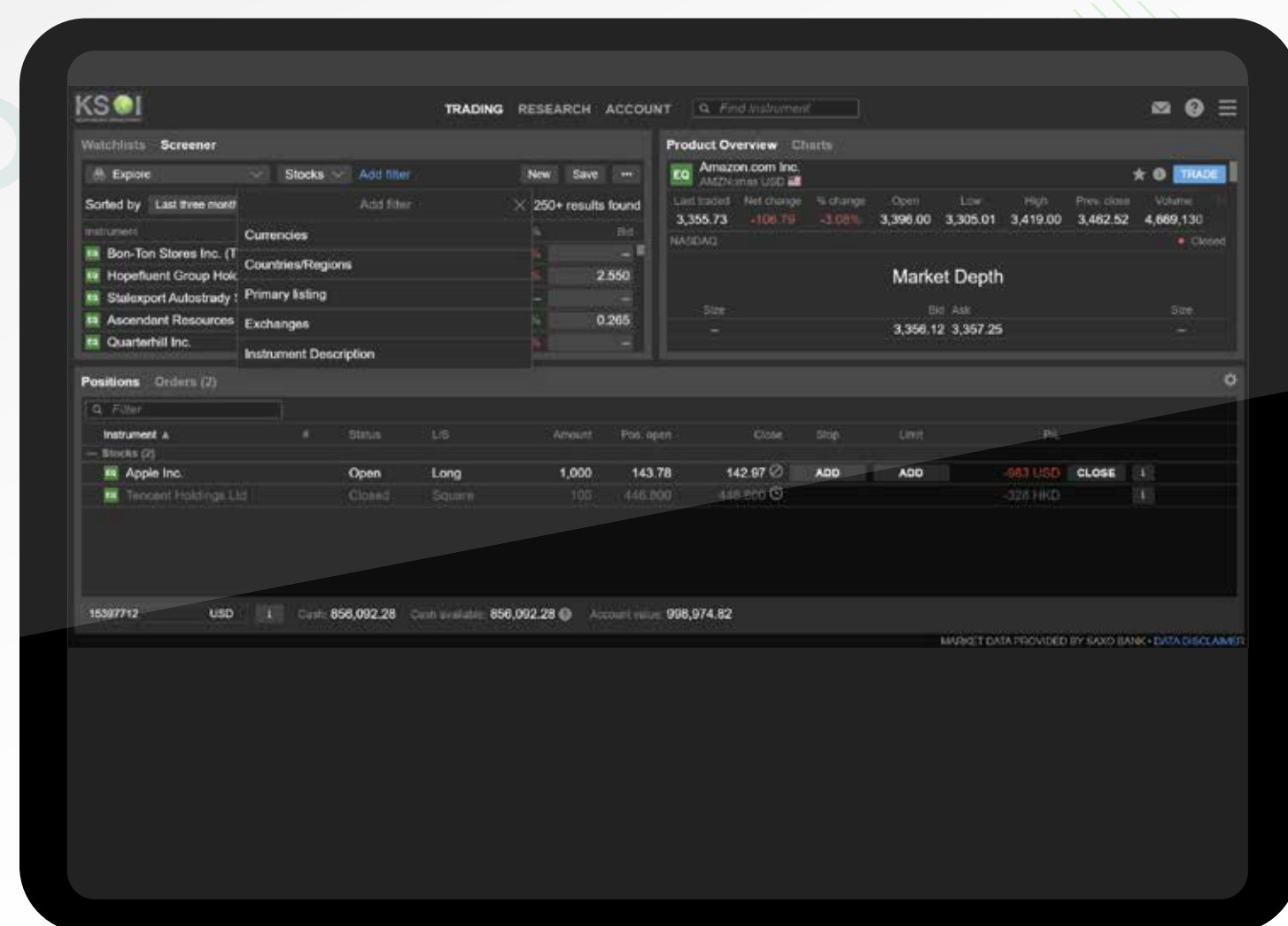

เลือกดูรายการซื้อขายหลักทรัพย์ผ่าน Position และ Order:

Position: แสดงรายการคำสั่งซื้อ-ขายที่สำเร็จ และอยู่ในพอร์ตการลงทุน

Order: แสดงคำสั่งซื้อ-ขายที่ตั้งรอทำรายการ (Open Orders) และยังไม่สำเร็จ



## 2.2 Research Part

นักลงทุนสามารถติดตามข่าวสาร บทวิเคราะห์ รวมถึงปฏิทินเหตุการณ์สำคัญต่างๆ เช่น การประกาศตัวเลขเศรษฐกิจ การประชุม FOMC เป็นต้น ผ่านช่องทาง Research

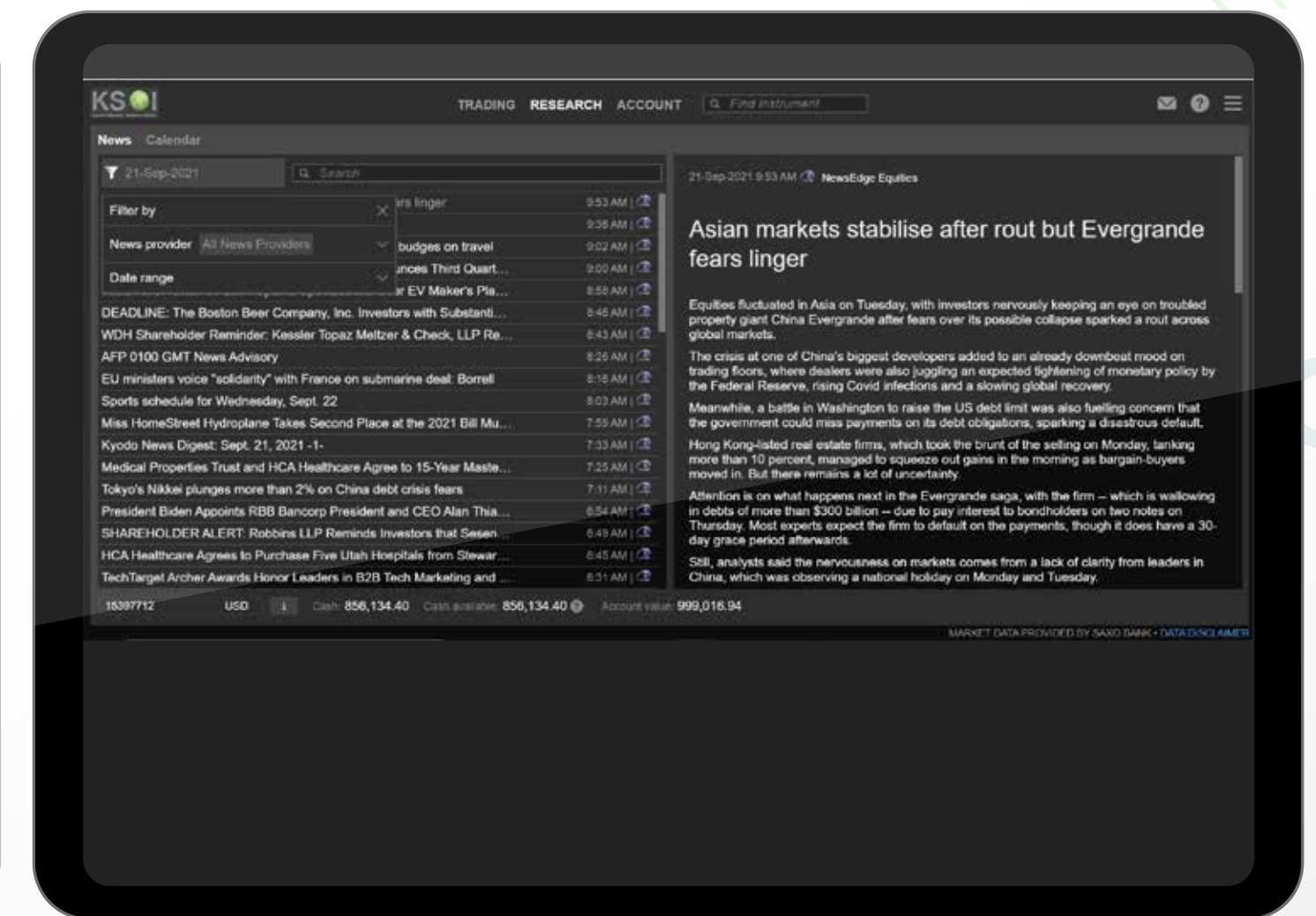
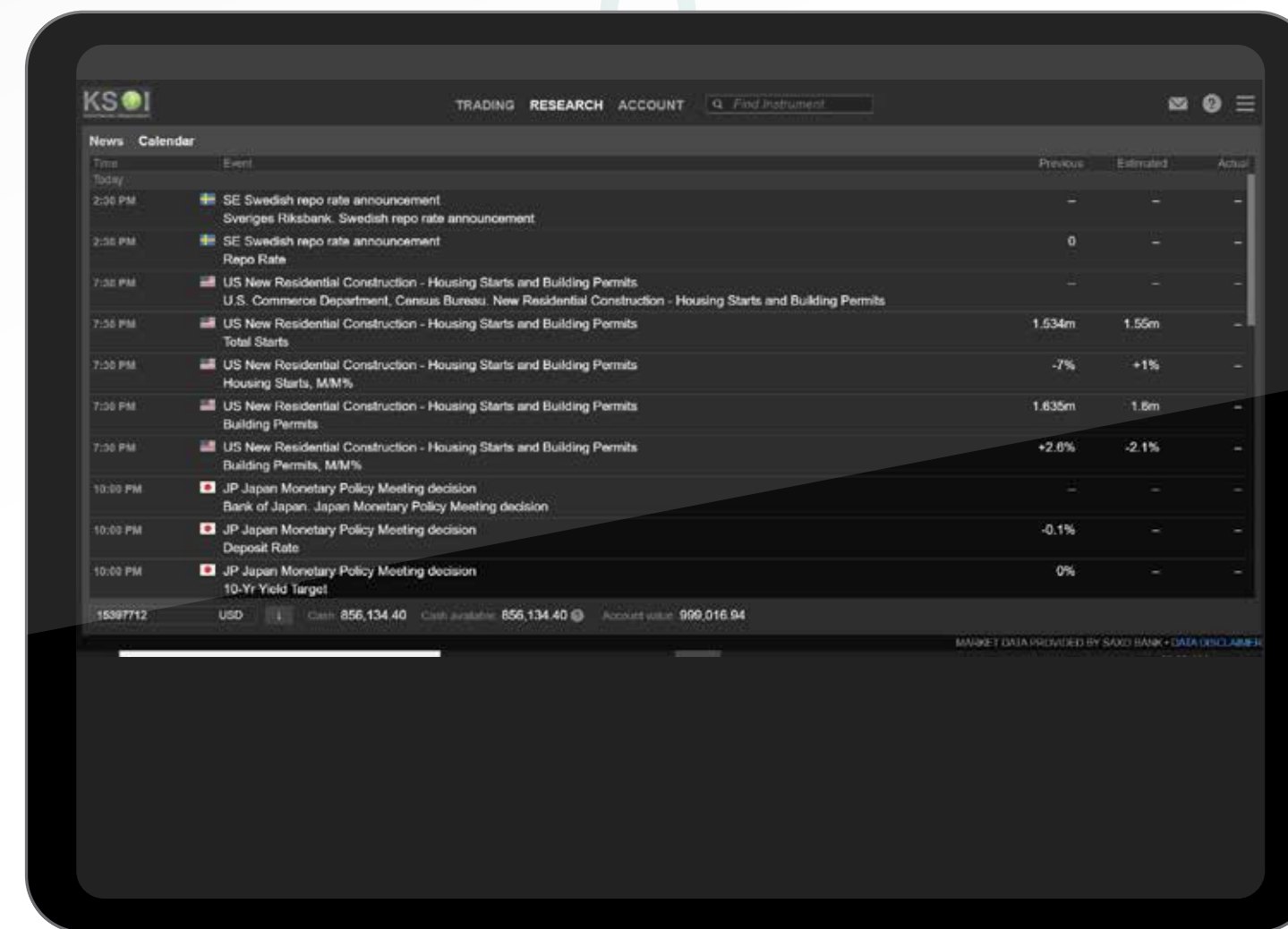
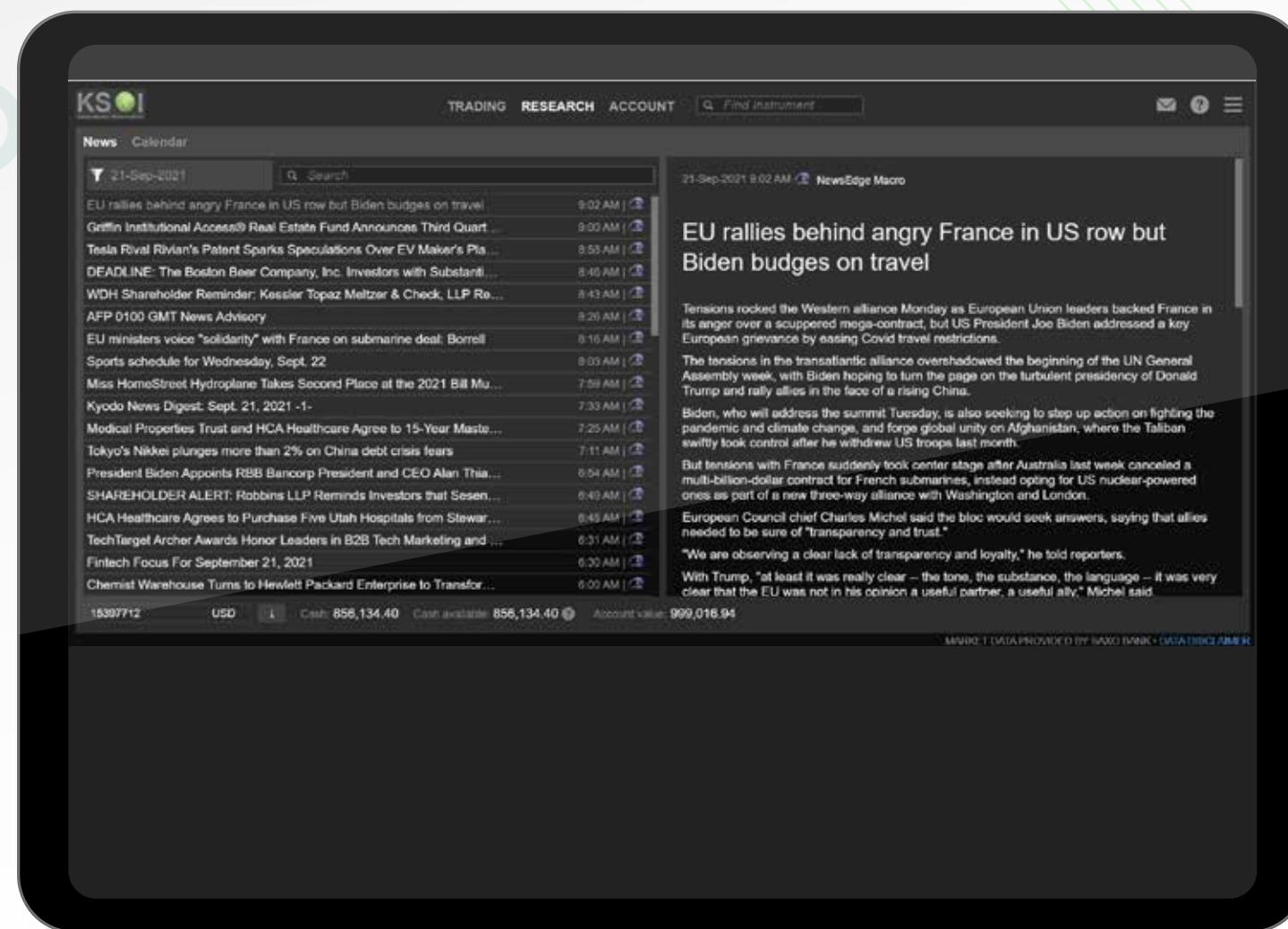

### Investor Tips:

สามารถปรับเลือกช่วงเวลา กลุ่มข่าว ที่สนใจผ่านปุ่ม Filter 



## 2.3 Account Part

Portfolio แสดงข้อมูลสถานะของพอร์ตการลงทุน

- Cash: เงินสดทั้งหมด
- Cash Available: จำนวนเงินที่สามารถทำการซื้อ-ขายได้
- Value of Positions: มูลค่าหลักทรัพย์ทั้งหมดในพอร์ตการลงทุน
- Account Value: มูลค่าพอร์ตลงทุนรวม (หลักทรัพย์ทั้งหมดและเงินสด)

กำไร/ขาดทุนของหลักทรัพย์ที่ลงทุน (ซ้ายมือ) และ Absolute Exposure แสดงมูลค่าหลักทรัพย์บนสกุลเงินที่ปรากฏ (ขวามือ)

Instrument แสดงสถานะหลักทรัพย์ที่อยู่ในพอร์ตการลงทุน

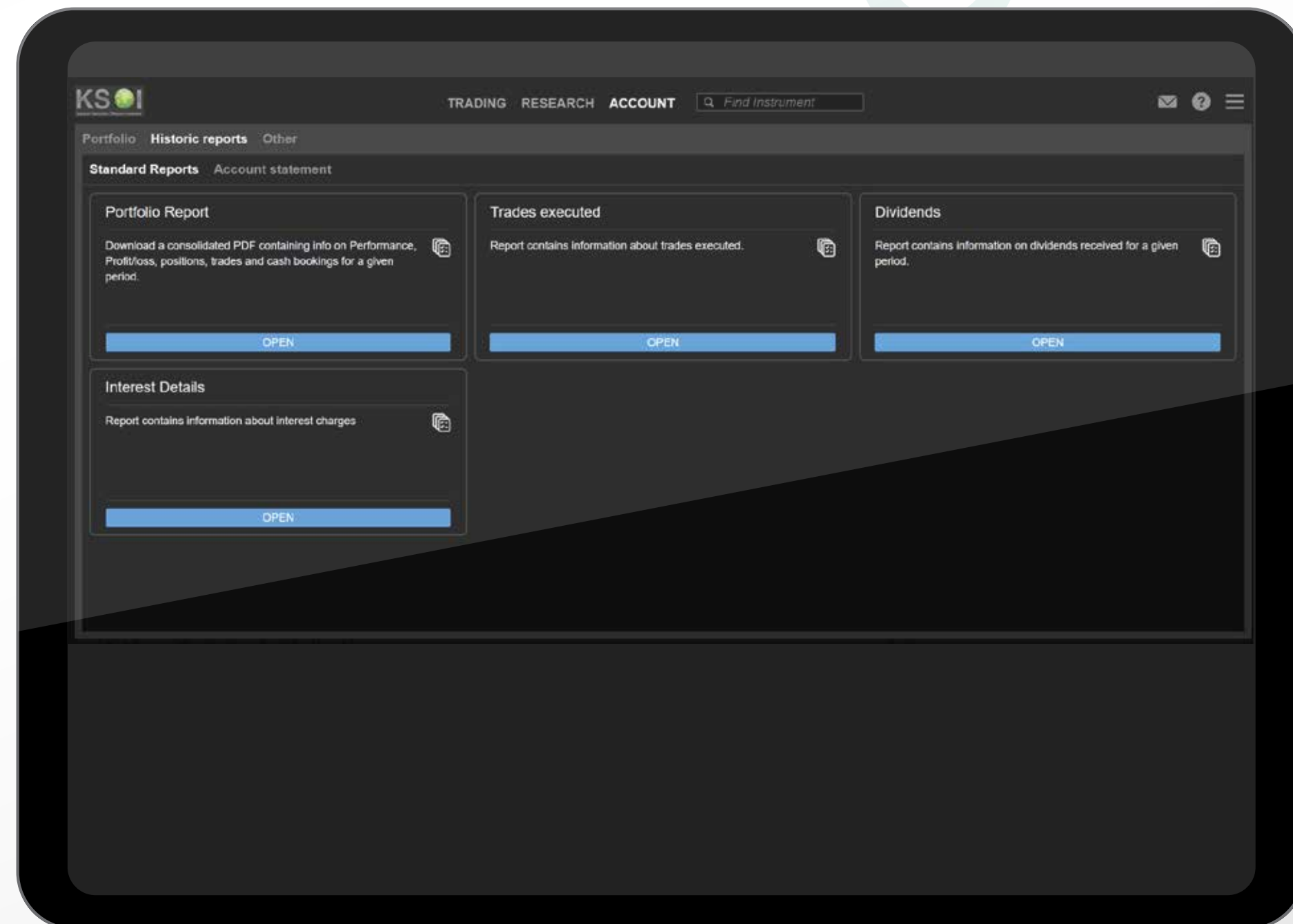
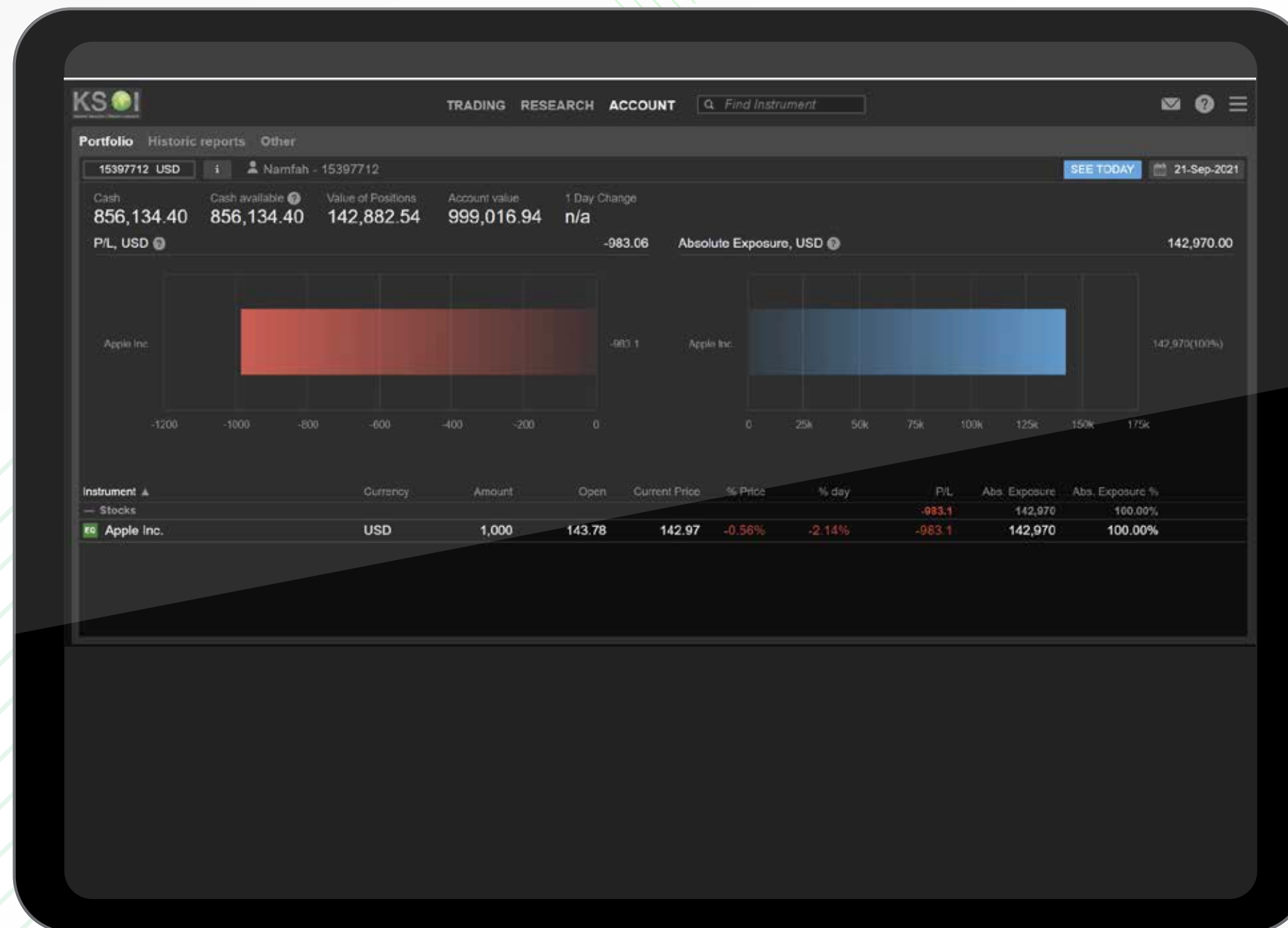

Investor Tips : นักลงทุนสามารถเลือกดูรายงานเกี่ยวกับพอร์ตการลงทุน เช่น คำสั่งซื้อ-ขาย ข้อมูลพอร์ตการลงทุน การจ่ายเงินปันผลและดอกเบี้ย รวมถึงรายงานอื่นๆที่สนใจ ผ่าน Historical Report และ Other



## 2.3 Account Part

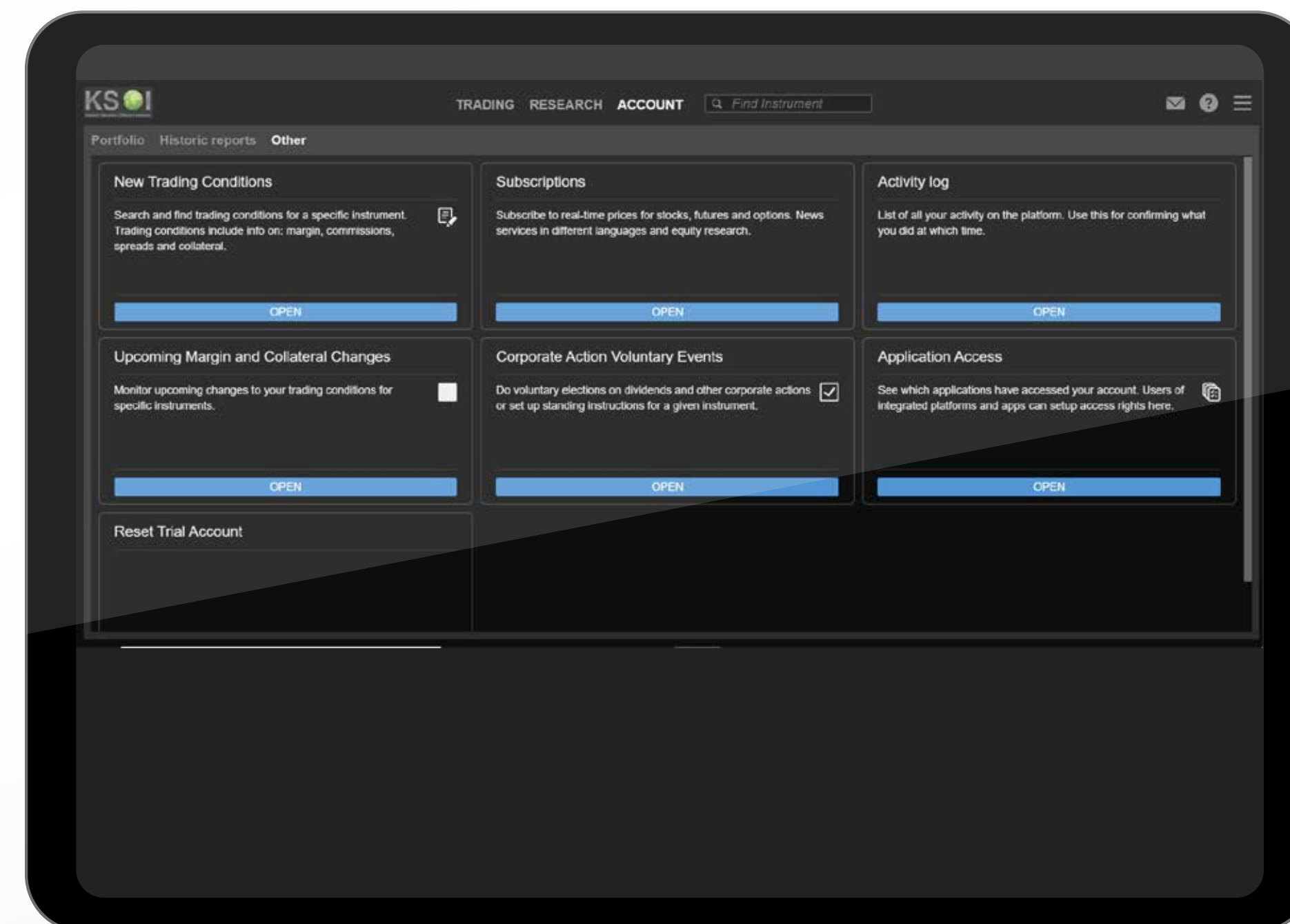
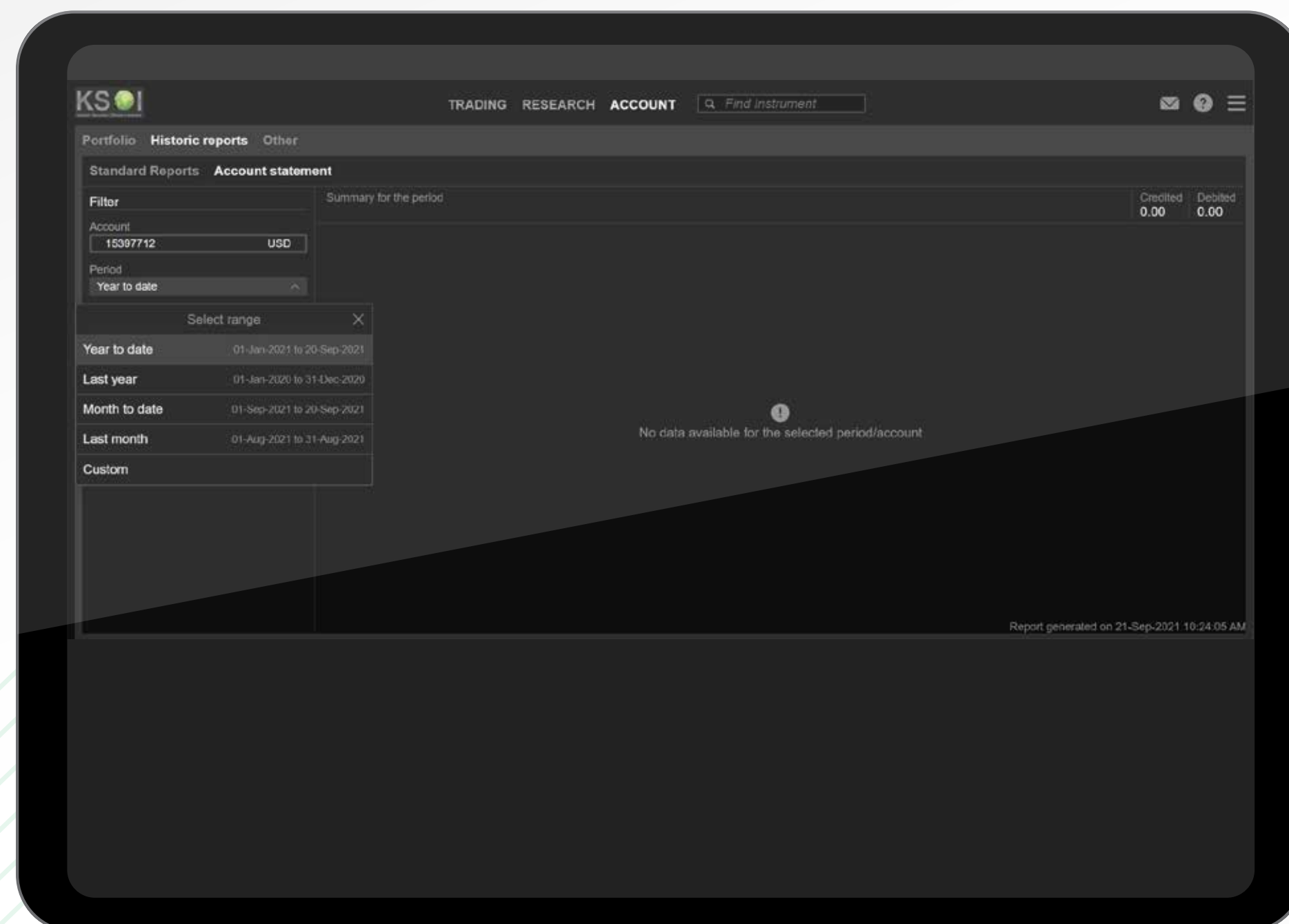

**Investor Tips :** สามารถดูสรุปข้อมูลพอร์ตการลงทุนในหน้า Trading ตรงส่วน Position ได้เช่นกัน โดยสามารถกด [i] เพื่อดูสรุปข้อมูลที่สำคัญ



## 2.3 Account Part

### การส่งคำสั่งซื้อ-ขาย

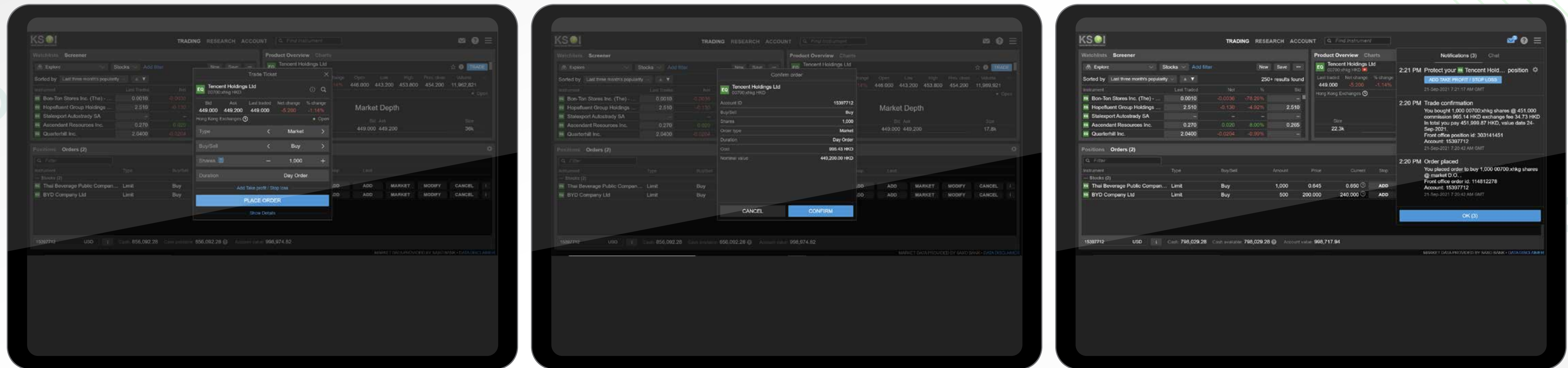

- 1.ค้นหาหลักทรัพย์ที่สนใจผ่าน Find Instrument และหน้าจอจะแสดงข้อมูลหลักทรัพย์ตรง Product Overview
- 2.กดปุ่ม [Trade] เพื่อส่งคำสั่งซื้อ-ขายหลักทรัพย์
- 3.หน้าจอแสดงข้อมูลหลักทรัพย์ โดยนักลงทุนสามารถกดเพื่อปรับเลือก Order Type, Buy/Sell, และจำนวนที่จะซื้อ-ขาย
- 4.กด Place Order เพื่อส่งคำสั่ง และกด Confirm เพื่อยืนยันคำสั่งซื้อ-ขาย หรือกด Cancel เพื่อยกเลิกคำสั่งดังกล่าว
- 5.หน้าจอแสดงผลการส่งคำสั่งซื้อ-ขายตรงปุ่ม Notification [รูปธงจดหมาย] และกด OK เมื่อจบรายการ



## 2.3 Account Part

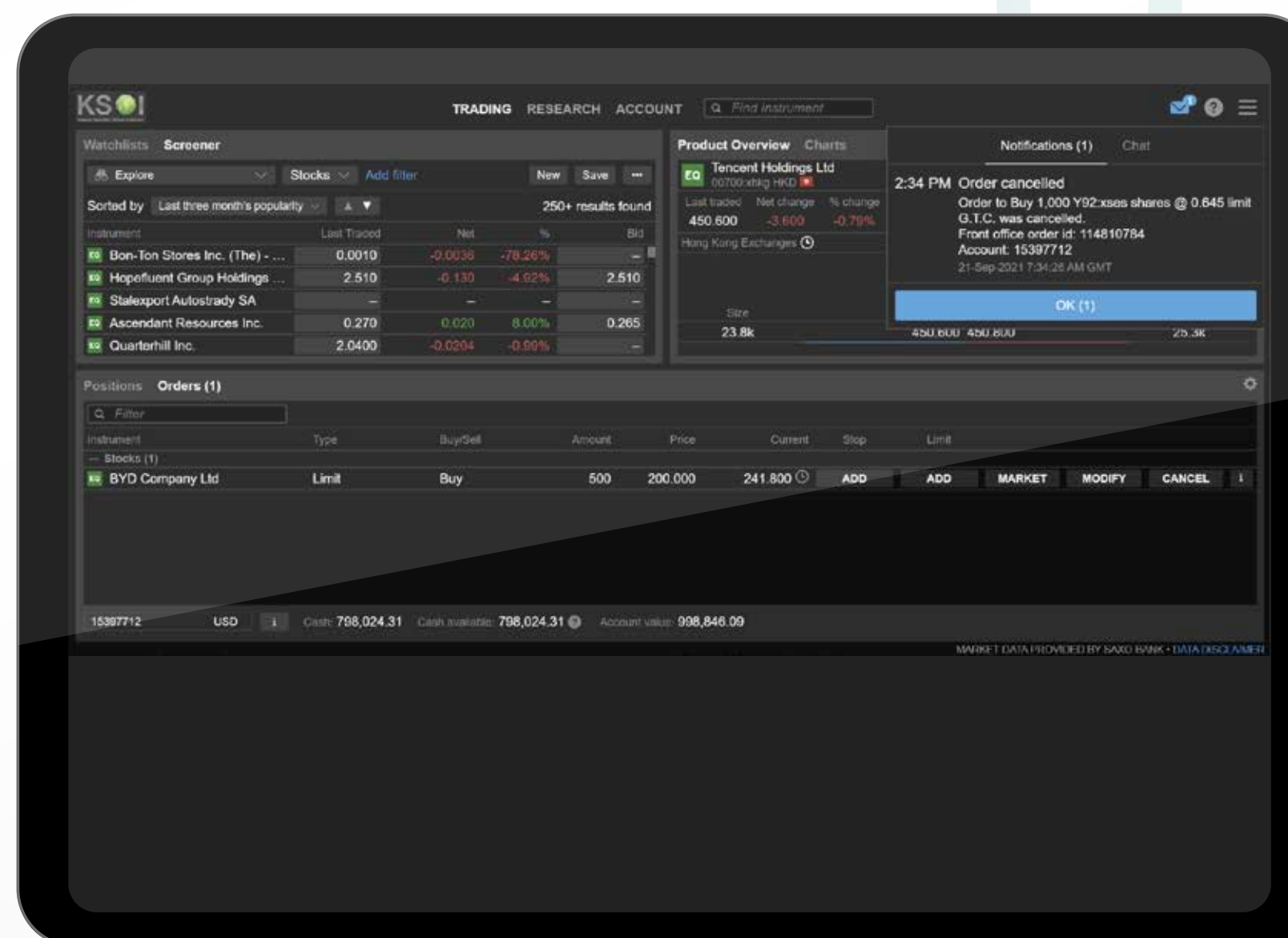
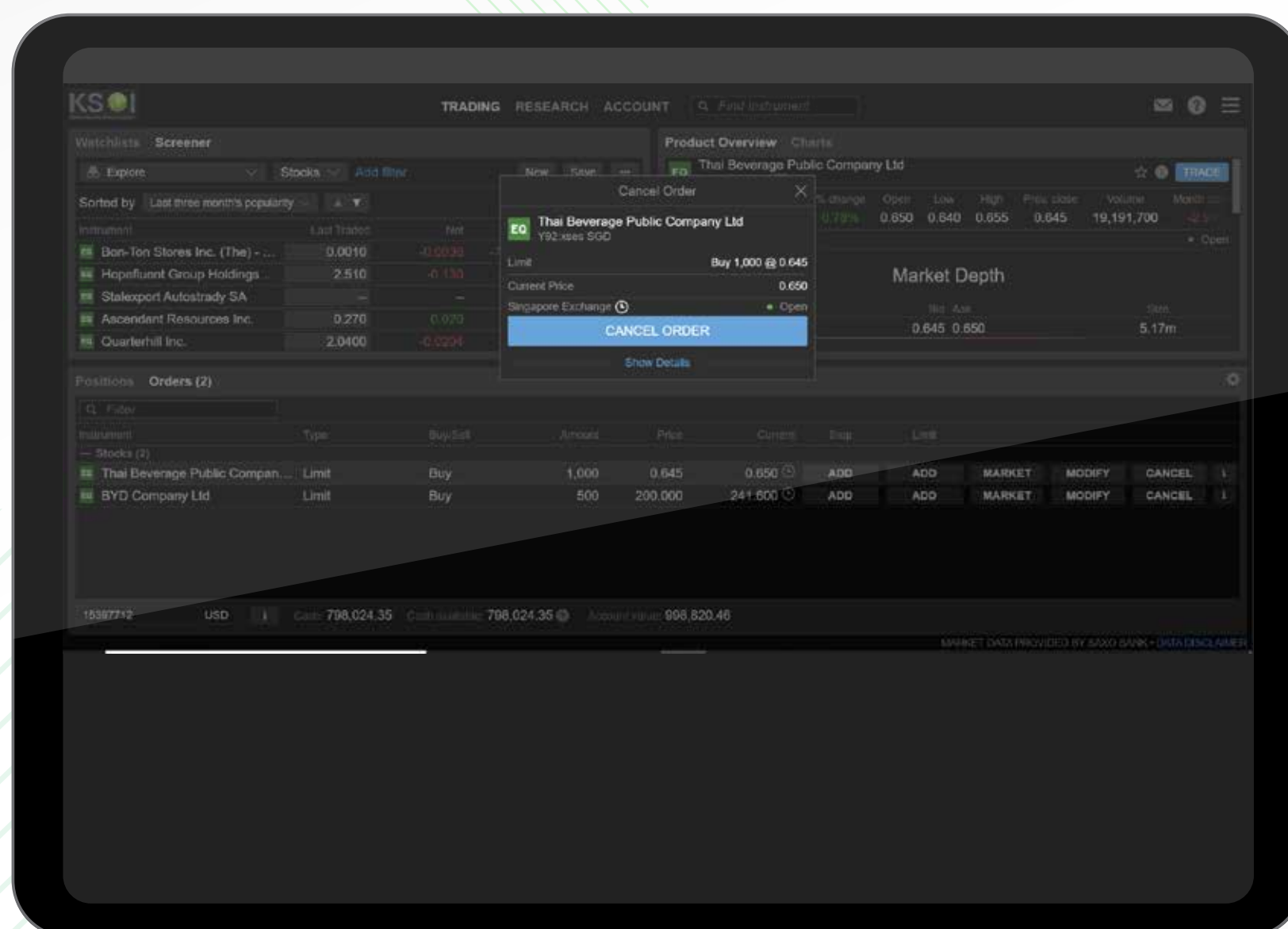
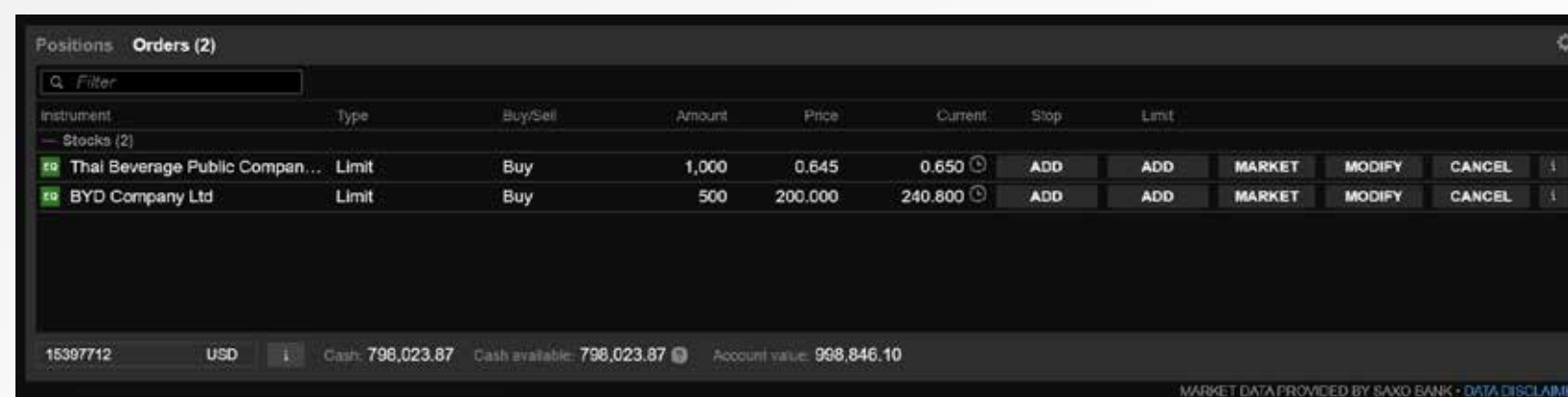

### Orders

- หลังจากทีวาง Orders เสร็จเรียบร้อยแล้ว จะสามารถตรวจสอบสถานะรายการตั้งรอการขาย (Open Orders) ได้บน Order
- กรณีที่เราต้องการเปลี่ยนแปลง Orders สามารถเลือก “MODIFY” และกรณีต้องการยกเลิก Orders สามารถเลือก “Cancel” เพื่อยกเลิกคำสั่งซื้อขาย



## 2.3 Account Part

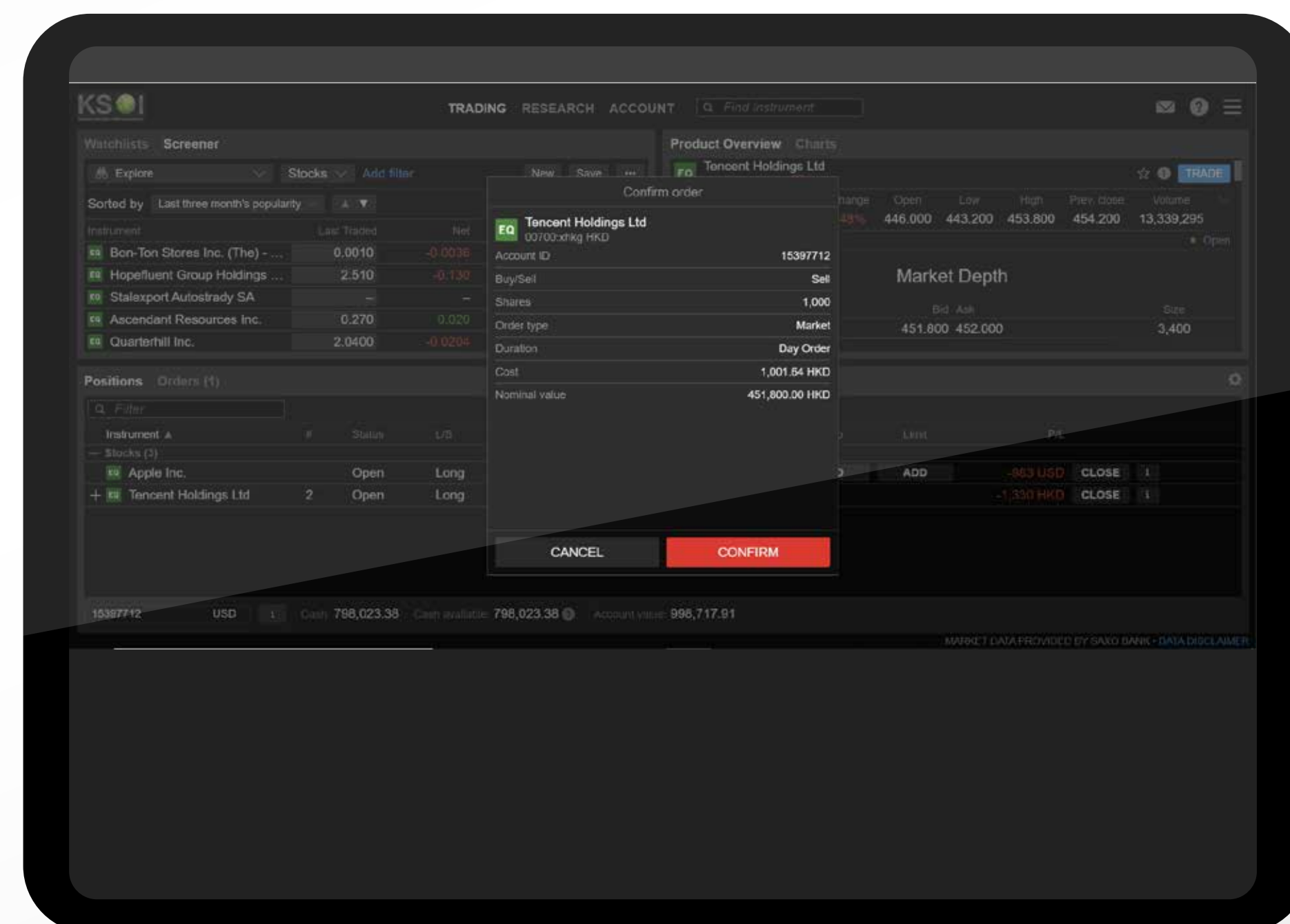
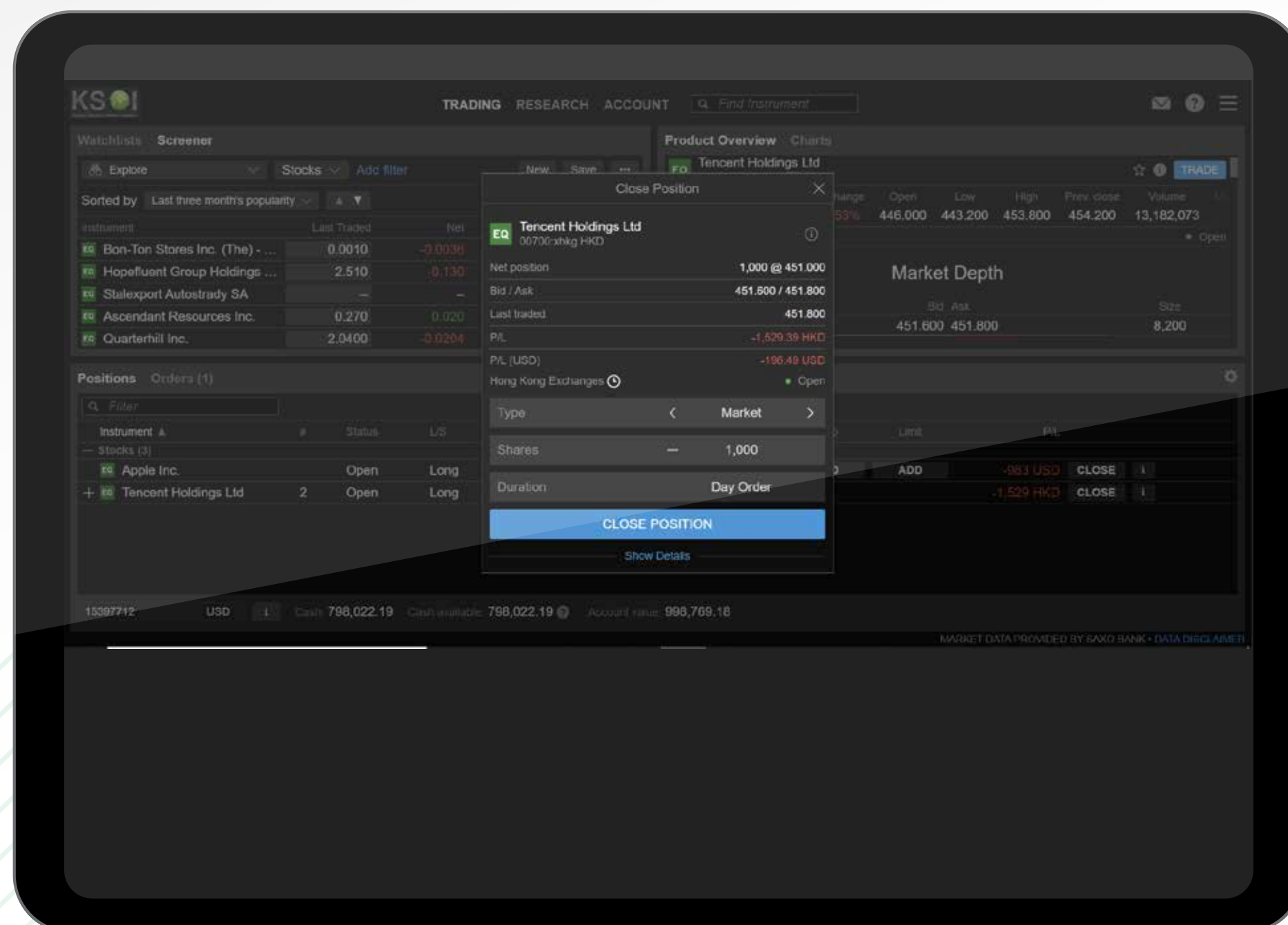

### Positons

- รายการที่สำเร็จแล้วจะแสดงบน Position
- ปุ่ม [Close] บน Position มีไว้เพื่อปิดสถานะการถือหลักทรัพย์นั้น เช่น หากพอร์ตการลงทุนมีหุ้น 00700 (Tencent) หากกด Close Position หมายถึงต้องการขายหุ้นดังกล่าว



## 2.3 Account Part

### ประเภทคำสั่งซื้อ (Order Type)

**Limit:** การส่งคำสั่งแบบกำหนดราคา

**Market:** การส่งคำสั่งตามราคาตลาด

**Stop:** การส่งคำสั่งซื้อ-ขาย โดยเมื่อราคาถึงจุดที่ตั้งไว้ ระบบจะตั้งคำสั่งซื้อ-ขาย ณ ราคาตลาด

**Stop Limit:** การส่งคำสั่งแบบใช้ตั้งซื้อหรือขายแบบสูงกว่าราคาปัจจุบัน

**OCO:** การส่งคำสั่งแบบ 2 คำสั่งพร้อมกันระหว่าง Limit และ Stop หากคำสั่งหนึ่งจับคู่สำเร็จ อีกคำสั่งจะถูกยกเลิกโดยอัตโนมัติ

**Trailing Stop:** คำสั่งตั้งเลื่อนจุด Stop Loss ขึ้นมาเรื่อยๆ ตามราคาปัจจุบัน ซึ่งทำให้สามารถ Lock กำไรได้

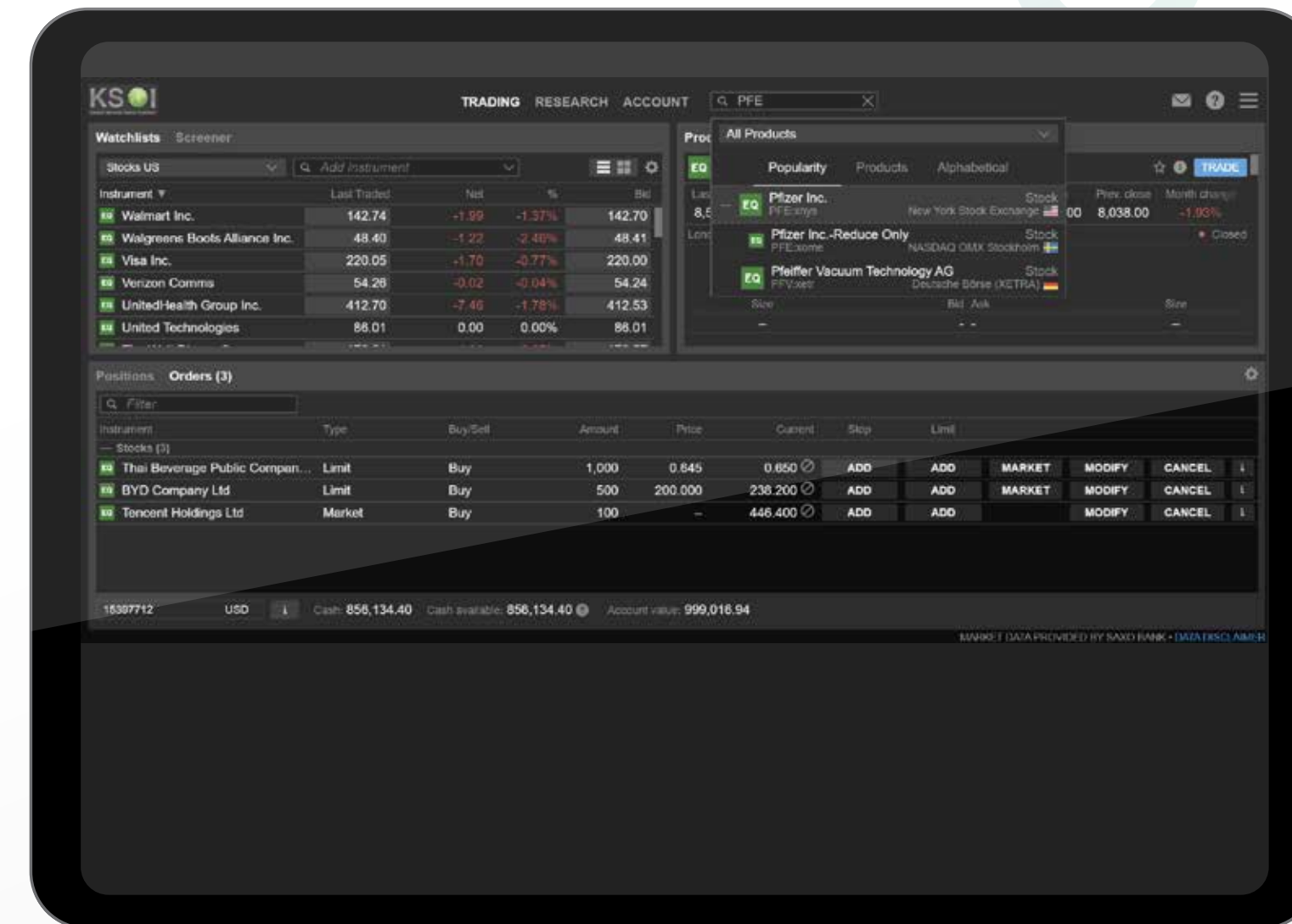
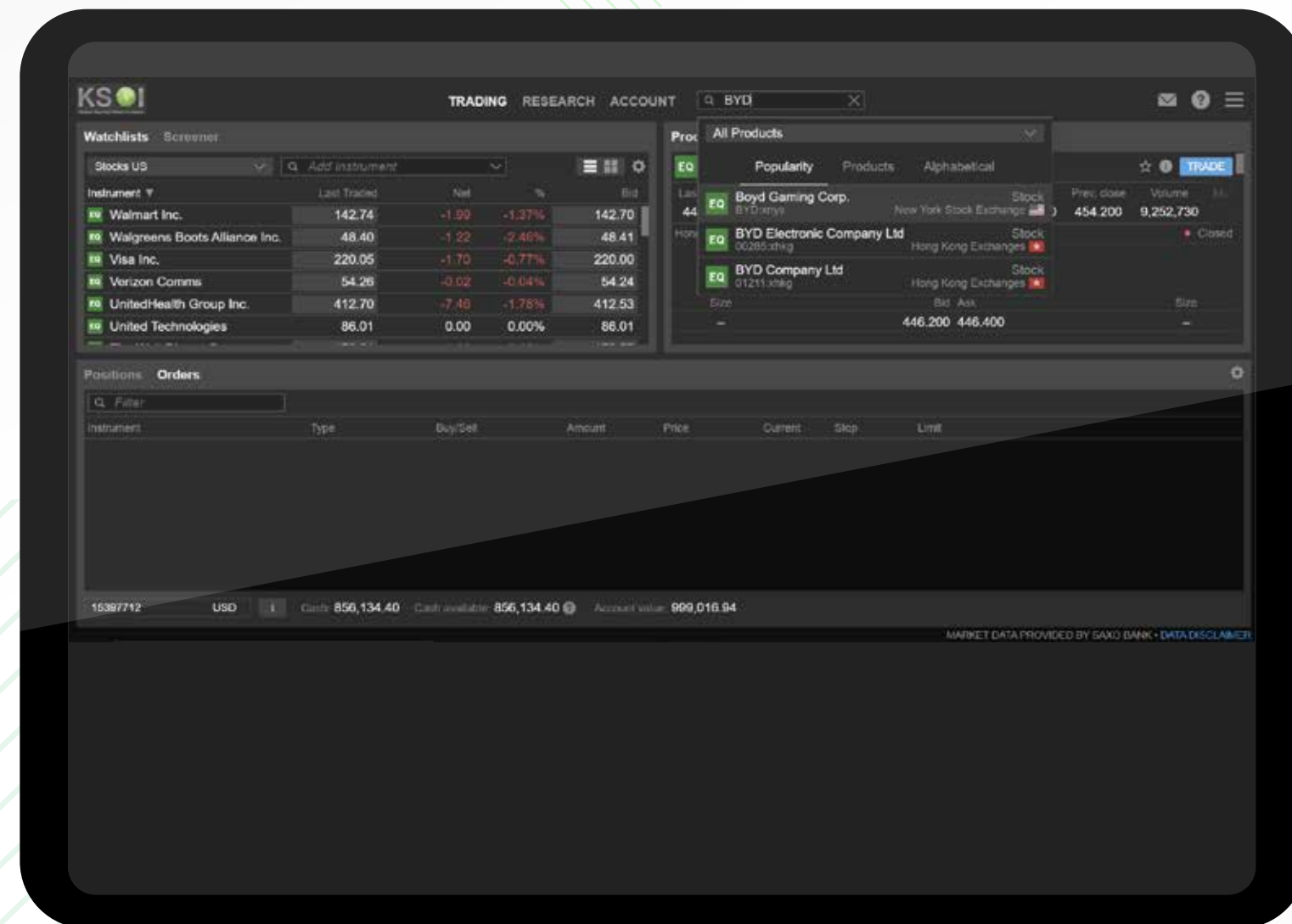

ตัวอย่างหุ้น Pfizer Inc. มีจดทะเบียน 2 ตลาด และมีหุ้นที่ซื้อใกล้เคียงกัน

### สิ่งที่นักลงทุนต้องตรวจสอบก่อนยืนยันคำสั่งซื้อขาย

1. ควรตรวจสอบรายชื่อหุ้น และ Ticker Code ว่าใช้หุ้นตัวเดียวกับที่สนใจจะซื้อขายหรือไม่ เช่น หุ้น BYD ที่สนใจเป็นหุ้นของบริษัทผลิตรถยนต์ไฟฟ้า (EV) ของจีน ซึ่งต้องเป็น Ticker Code 01211 ที่จดทะเบียนใน HSE แต่หากนักลงทุนกดผิดเป็น BYD ที่จดทะเบียนในตลาด NYSE จะทำให้ลงทุนในบริษัทที่ทำธุรกิจเกี่ยวกับเกมส์ที่สหรัฐอเมริกา ซึ่งไม่ได้ตรงกับหุ้นที่นักลงทุนสนใจ