

# วิธีการเข้าเมนู My Service ในแต่ละแอปพลิเคชัน

บริการฝากหลักประกันผ่าน หักบัญชีอัตโนมัติ ที่เมนู My Service บนแอปพลิเคชัน K-Cyber Trade / Streaming / KS TRADE+ / efin Trade Plus หรือ KS ONE

## 1 ไปที่ เมนู My Service

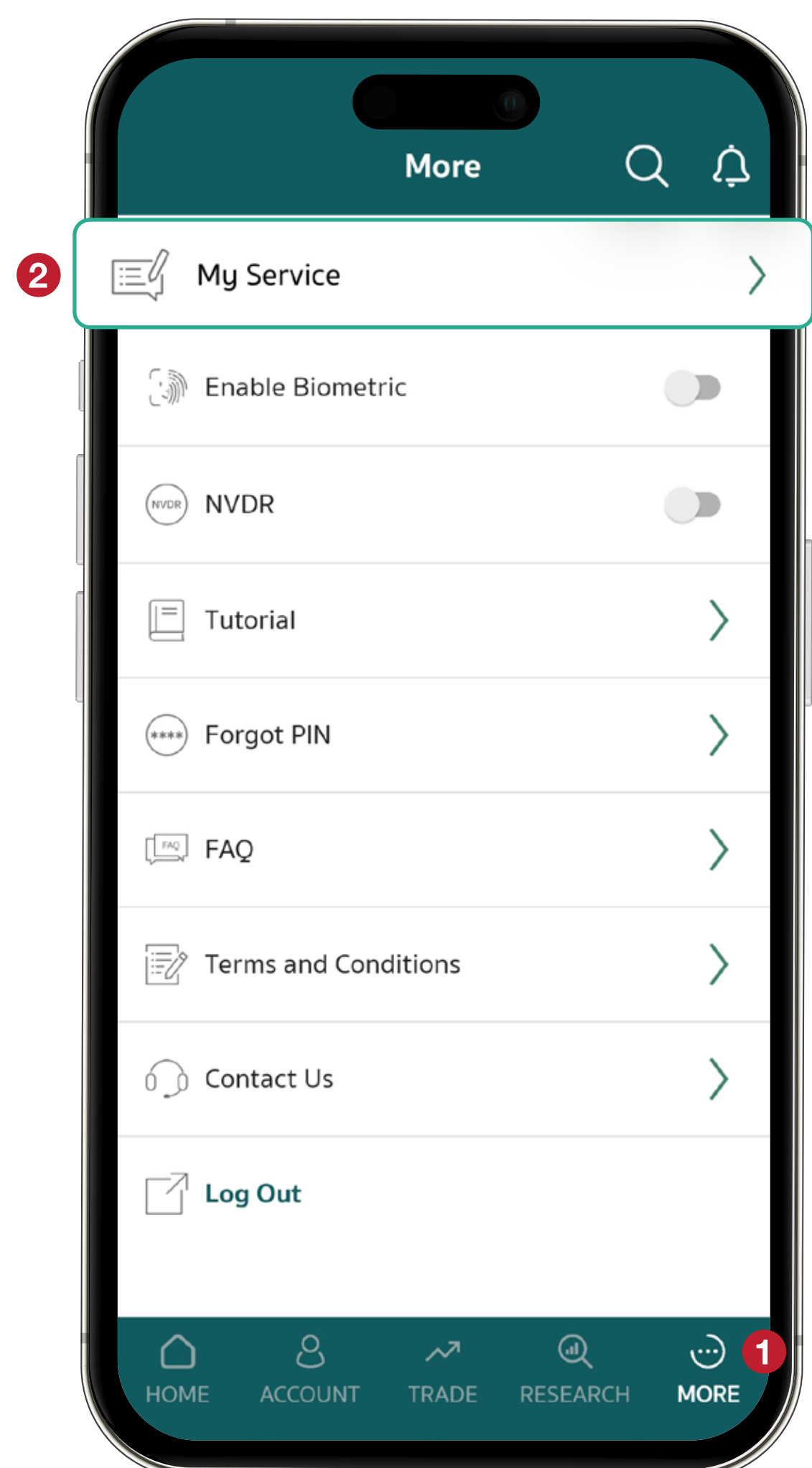
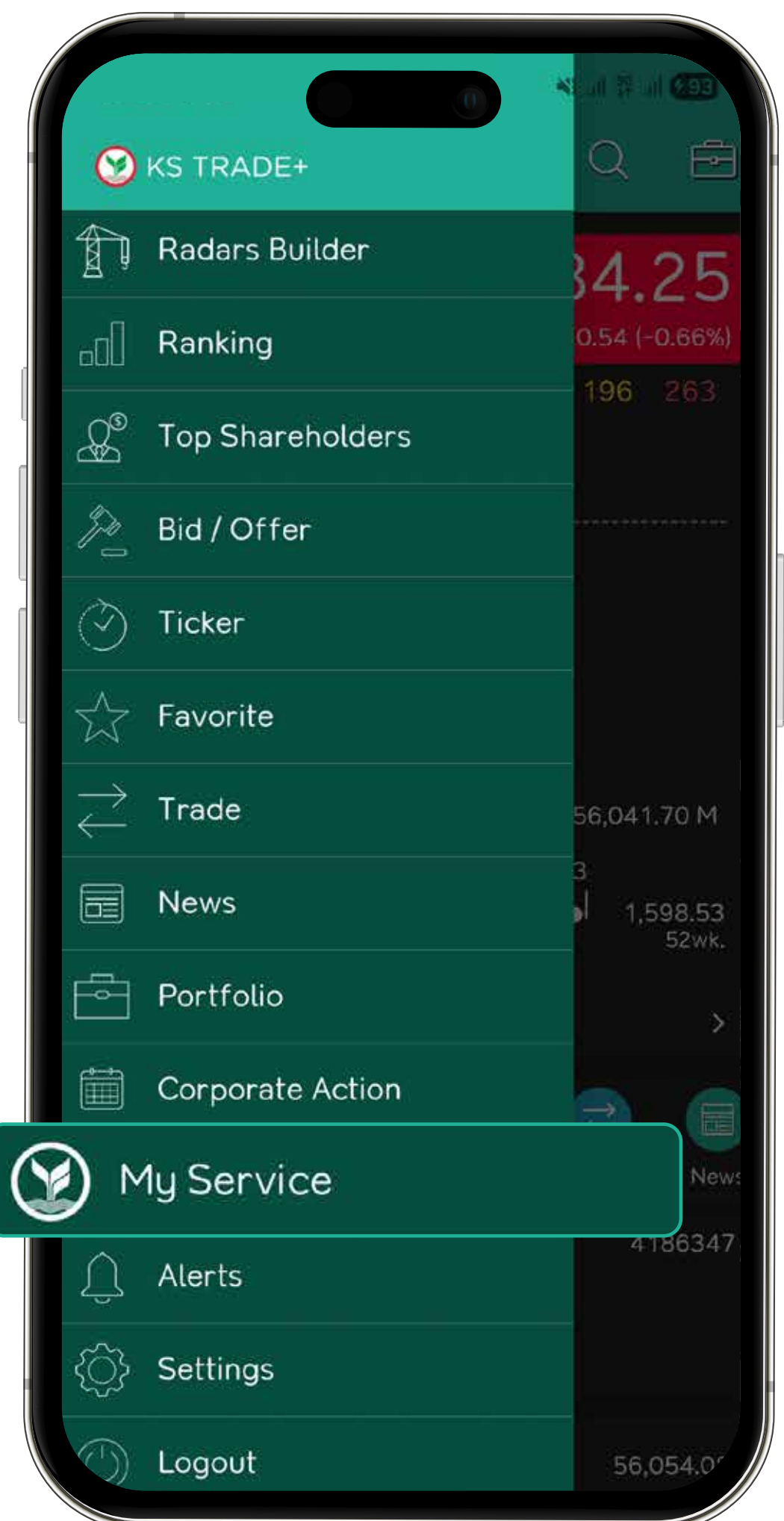
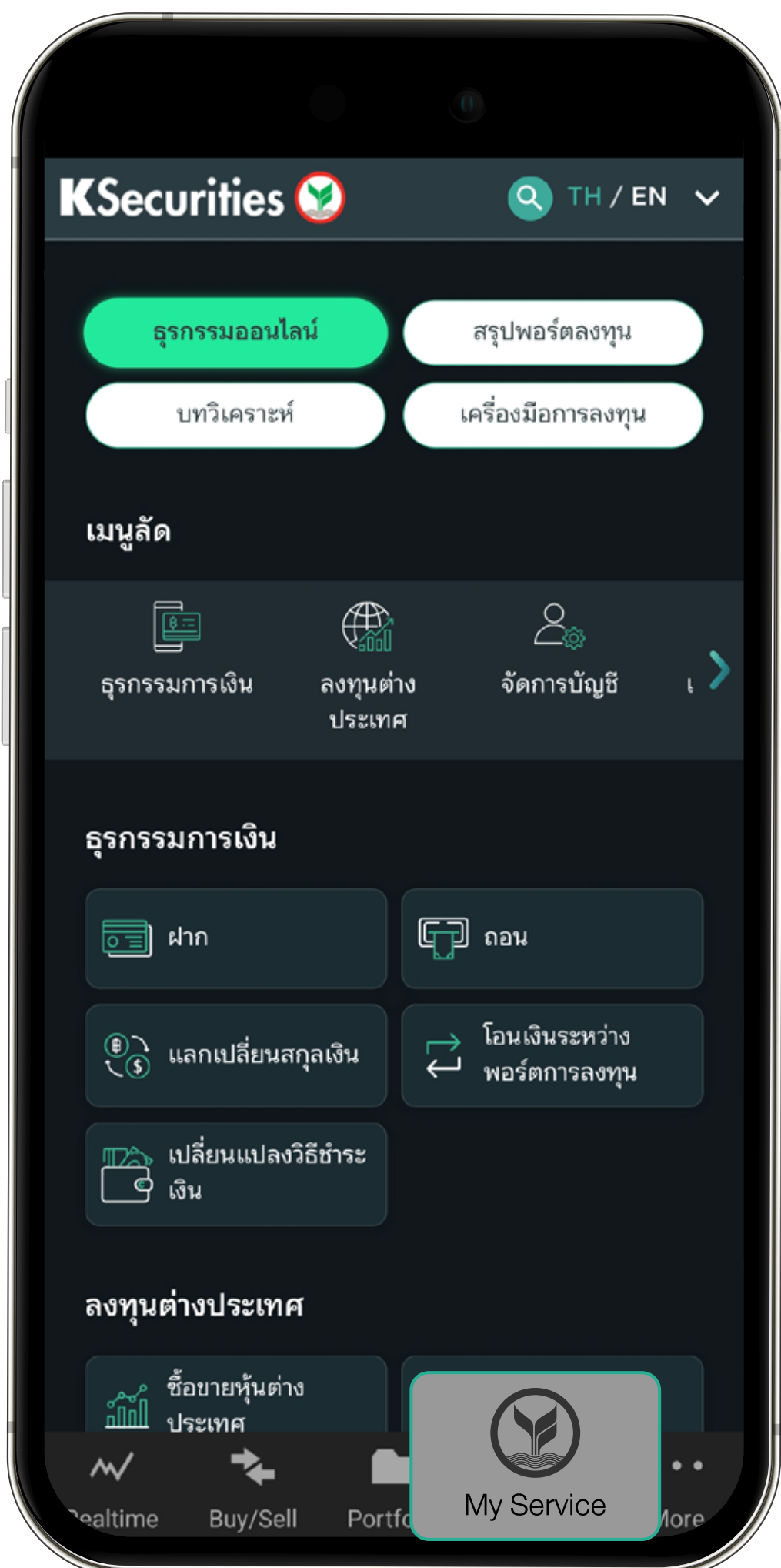

# ขั้นตอนการฝากเงินผ่าน หักบัญชีอัตโนมัติ

บริการฝากหลักประกันผ่าน หักบัญชีอัตโนมัติ ที่เมนู My Service บนแอปพลิเคชัน K-Cyber Trade / Streaming / KS TRADE+ / efin Trade Plus หรือ KS ONE

## 2 เลือก เมนู ฝาก



## 3 เลือก ประเภทบัญชีที่ต้องการ และเลือกวิธีการฝากเงิน > หักบัญชีธนาคารอัตโนมัติ

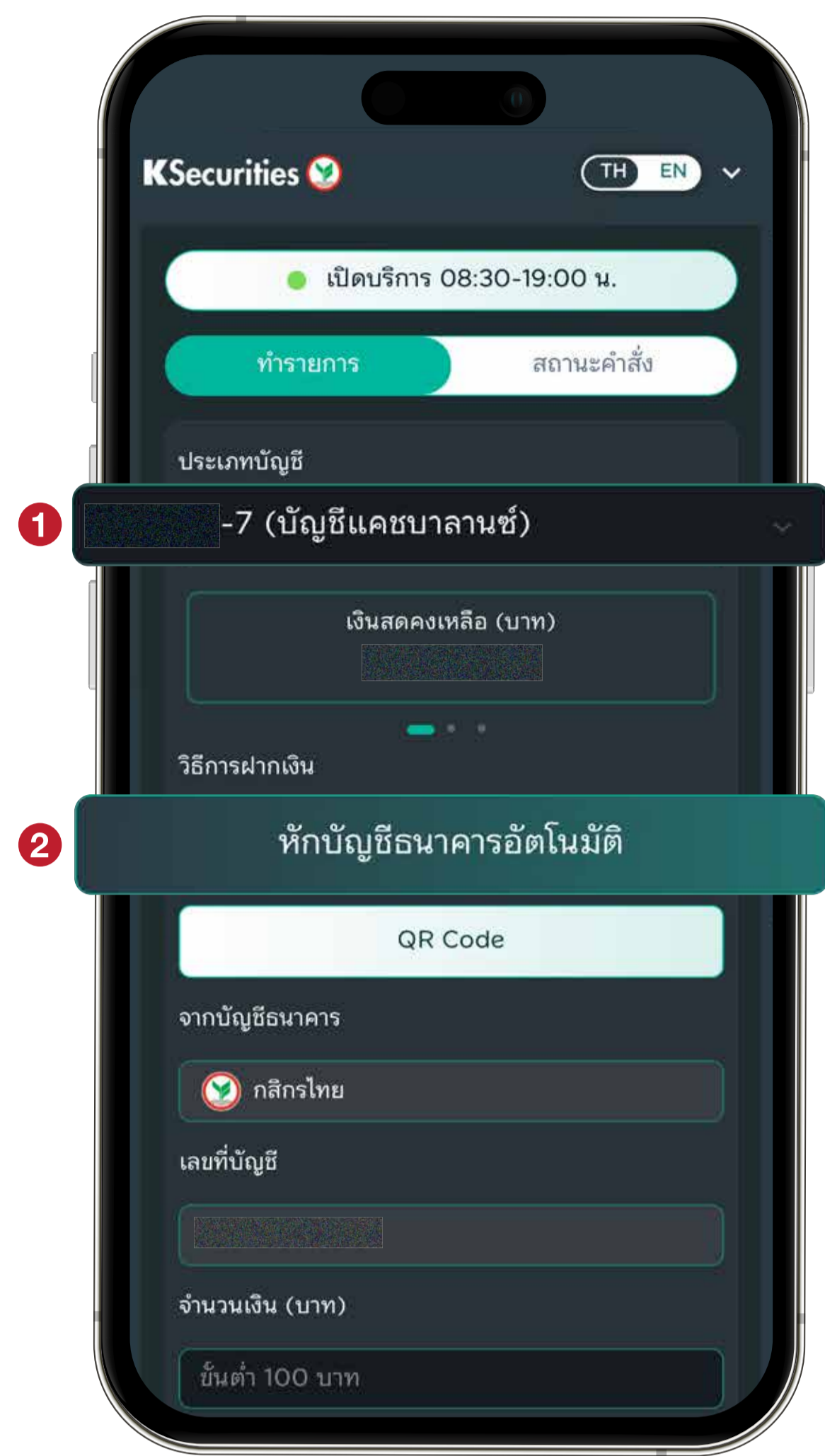

## 4 ระบุ จำนวนเงินที่ต้องการฝาก (ขั้นต่ำ 100 บาท) และ กด "ตกลง"

เพื่อตรวจสอบรายการคำสั่งฝากเงิน

## 5 ตรวจสอบข้อมูล เพื่อยืนยันคำสั่งฝากเงิน หากถูกต้อง กรุณา กด "ตกลง"

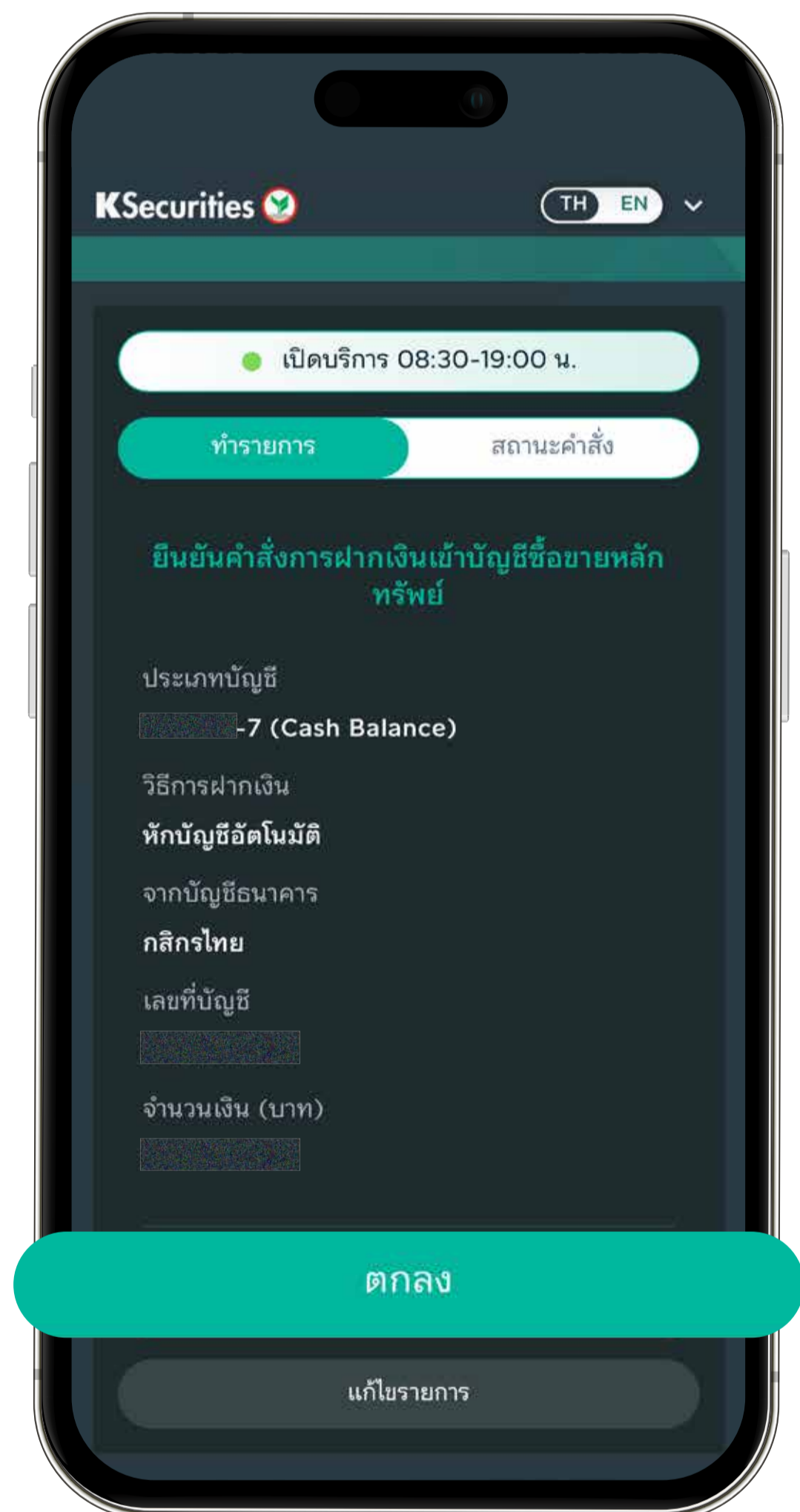
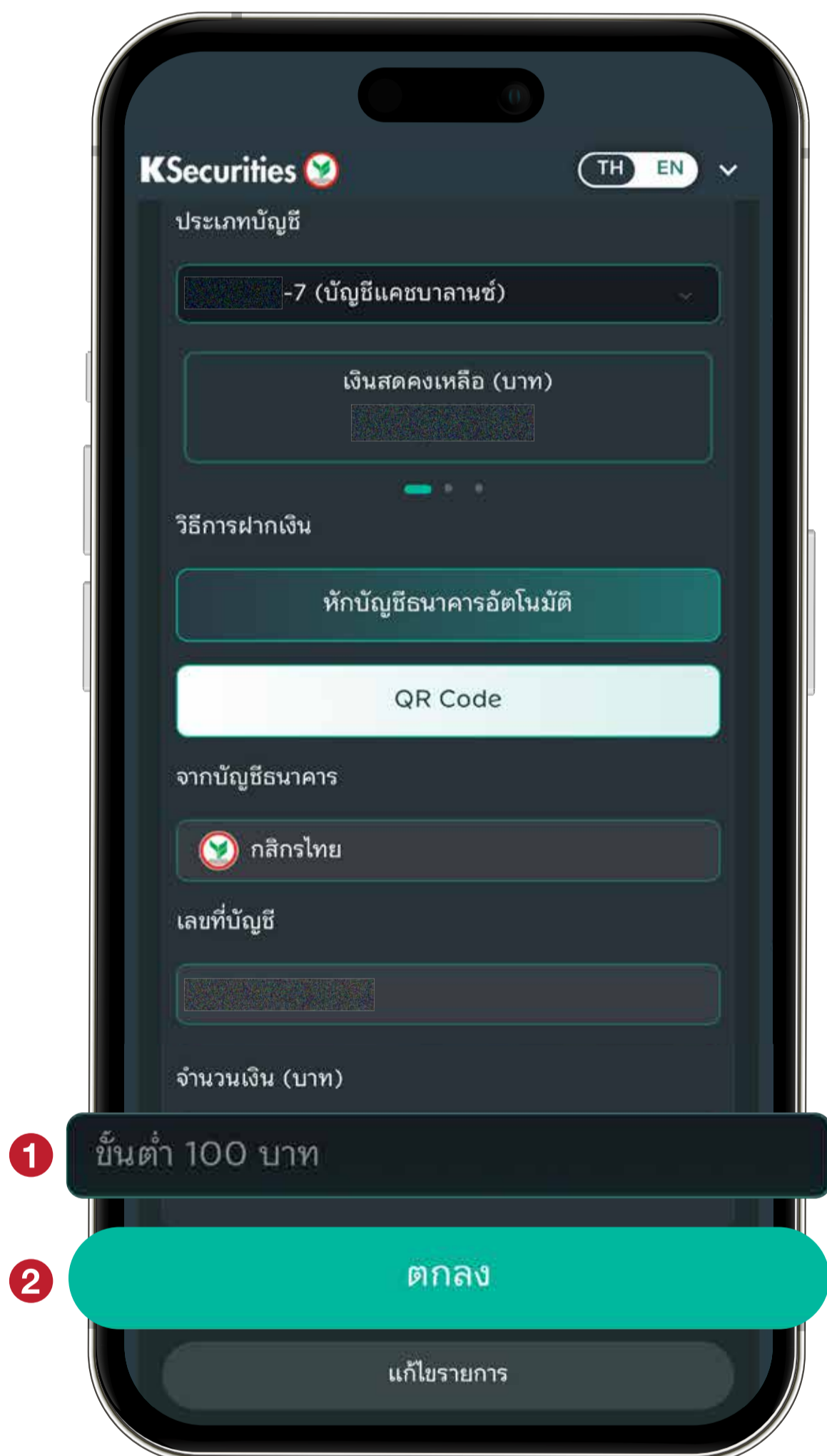

## 6 เมื่อทำการสำเร็จ ท่านสามารถตรวจสอบ รายการได้ที่ สถานะคำสั่ง

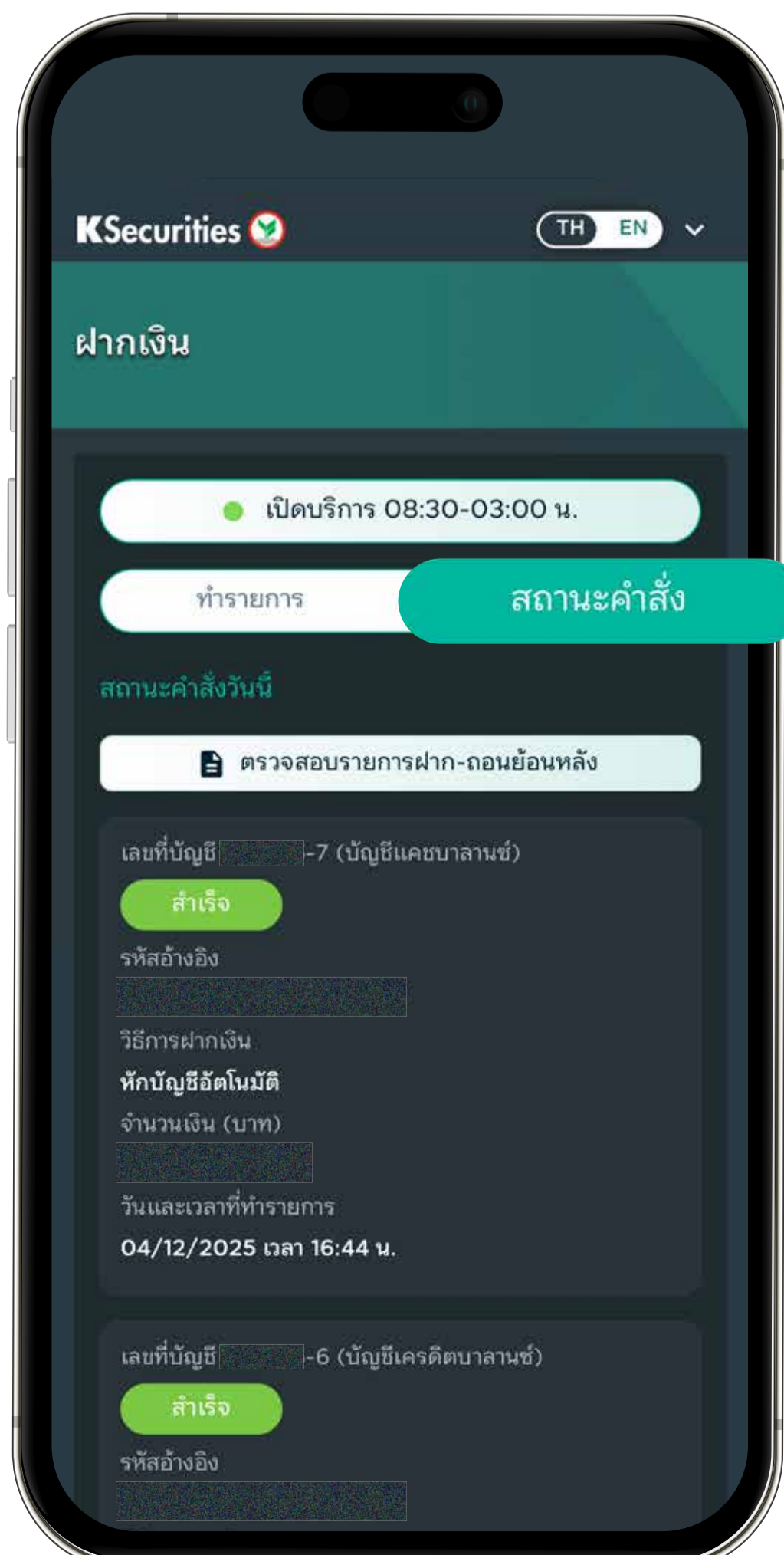

หมายเหตุ: เมื่อทำการสำเร็จบริษัทฯ จะดำเนินการตัดเงิน จากบัญชีธนาคารและเพิ่มวงเงินในพอร์ตให้ทันที