KS Super Stock Application

Chapter 41 : Laggard Play

Chapter 41 : Laggard Play

Scan หุ้นโดนใจ สไตล์ KS ด้วย KS Super Stock Application

Chapter 41

ในช่วงสัปดาห์ที่ผ่านมาพบว่า นักลงทุนต่างชาติกลับเข้ามาลงทุนในสินทรัพย์เสี่ยงมากขึ้น

เนื่องจากผลตอบแทนจากสินทรัพย์ไม่มีความเสี่ยงต่ำลง

และเงินไหลกลับมาเข้าในกลุ่ม TIP (Emerging Market)

เราเลยมาเน้นหุ้นกลุ่ม Big Cap ที่ยังปรับเพิ่มขึ้นต่ำกว่าตลาดในช่วงสัปดาห์ที่ผ่านมา

โดยสามารถศึกษาวิธีการใช้เมนู Scan สูตร Laggard Play ได้ดังนี้

Chapter 41 : Laggard Play

Laggard Play

Laggard Play คือ การคัดกรองหุ้นที่อยู่ในกลุ่ม SET100 ที่นักลงทุนต่างชาติกลับเข้ามาซื้อในช่วง 1 เดือนที่ผ่านมา และราคาหุ้นเคลื่อนไหวต่ำกว่าตลาดอย่างน้อย 1% ในช่วง 10 วันที่ผ่านมา

การ Scan นี้เหมาะสำหรับทุกภาวะตลาด ทำให้นักลงทุนมีโอกาสได้รับผลตอบแทน (Capital gain) เหนือกว่าตลาด

เหมาะกับนักลงทุนประเภท

- นักลงทุนที่ชอบเล่นรอบระยะกลาง (Medium Term Trading)
- นักลงทุนที่มีลักษณะการลงทุนแบบ Medium-Term Investment
- นักลงทุนที่มีลักษณะเป็น Active Investor (นักลงทุนประเภทมุ่งหวังผล)

Chapter 41 : Laggard Play

ใน Chapter 41 นี้ จะเป็นการ Add Indicator เพื่อสร้างสูตรขึ้นมาใหม่

เริ่มต้นที่ Start your scanner

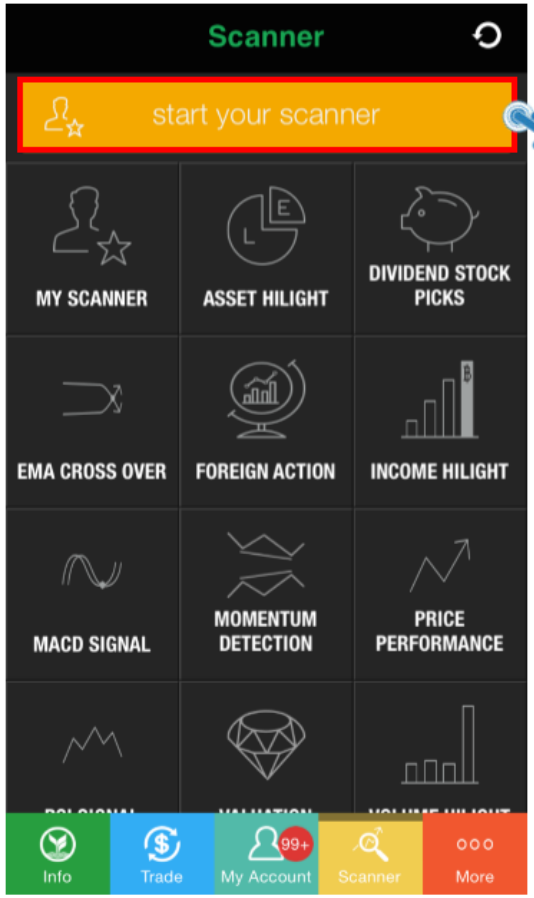

ทำการ Add Indicator ดังต่อไปนี้

1. Stock/Sector : เลือก Basic >> เลือก Stock/Sector

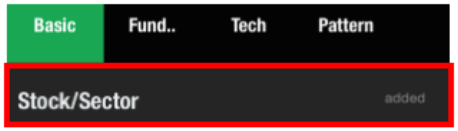

2. NVDR/Free Float(%) : เลือก Basic >> เลือก NVDR/Free Float(%)

3. Relative Strength To SET : เลือก Tech >> เลือก Relative Strength To SET

หลังจาก Add Indicator ทั้งหมดแล้ว กด Done

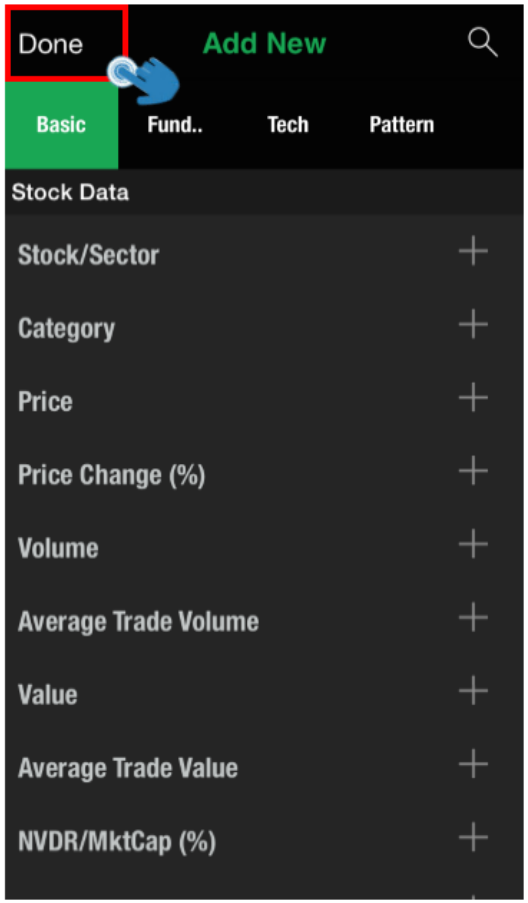

Chapter 41 : Laggard Play

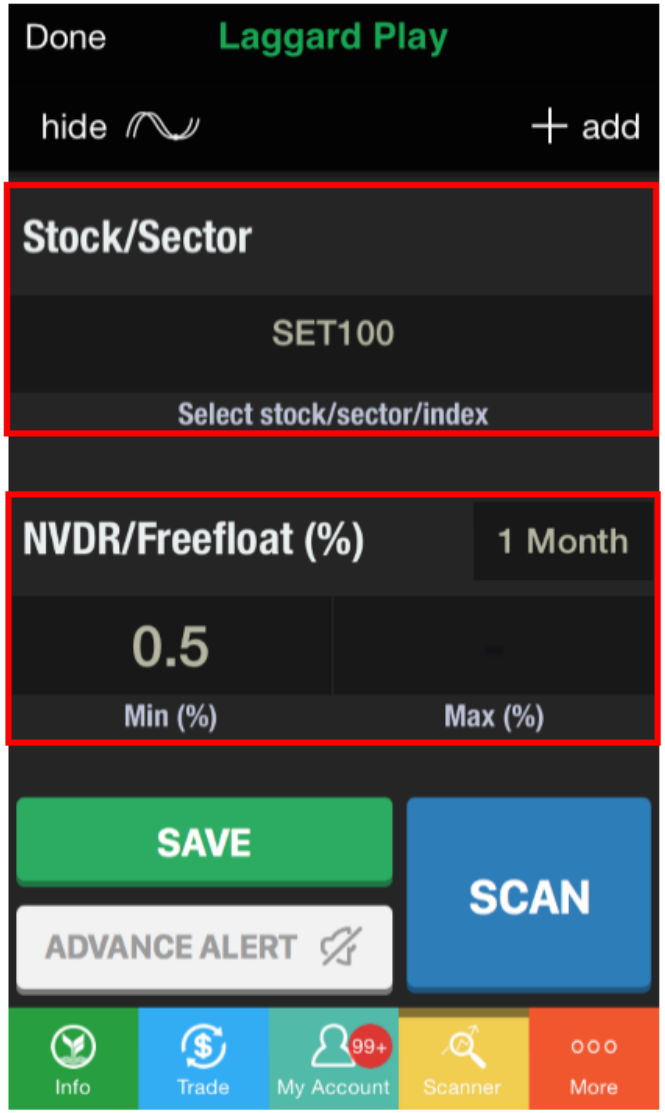

1. Stock/Sector

โดยปกติแล้ว Function Scanner หุ้นของ KS Super Stock Application นั้นสามารถปรับเปลี่ยนเงื่อนไขต่างๆ ได้ตามที่นักลงทุนต้องการ เช่น การคัดกรองหุ้นราย Sector ก็สามารถเลือกได้จากเมนู Stock/Sector ดังภาพ

เงื่อนไข : SET100

2. NVDR/Free Float(%)

NVDR หรือใบแสดงสิทธิในผลประโยชน์ที่เกิดจากหลักทรัพย์อ้างอิงไทย เป็นตราสารที่ออกโดยบริษัทย่อยที่ตลาดหลักทรัพย์แห่งประเทศไทยจัดตั้งขึ้น คือ "บริษัท ไทยเอ็นวีดีอาร์ จำกัด" (Thai NVDR Company Limited) โดยมีลักษณะเป็นหลักทรัพย์จดทะเบียนโดยอัตโนมัติ (Automatic List) โดยสรุป คือ สัดส่วนของนักลงทุนต่างชาติที่ถือครองหุ้นในตลาดหลักทรัพย์แห่งประเทศไทย

Free Float หมายถึง หุ้นของบริษัทจดทะเบียนในส่วนที่ไม่ได้ถือโดย Strategic Shareholder และไม่ได้เป็นหุ้นที่ซื้อคืน (Strategic Shareholder หมายถึง ผู้ลงทุนที่ถือหุ้นเพื่อการมีส่วนร่วมในการบริหารหรือเพื่อเชิงกลยุทธ์ทางธุรกิจ)

เงื่อนไข : สัดส่วนของ NVDR ต่อ Free Float(%) เพิ่มขึ้นอย่างน้อย 0.5% ในช่วง 1 เดือนล่าสุด

Chapter 41 : Laggard Play

3. Relative Strength To SET

Relative Strength to SET คือ การเปรียบเทียบความสัมพันธ์ระหว่างราคาหุ้นกลับตลาดโดยรวม (SET) ว่ามีทิศทางไหน

ราคาหุ้นวิ่งเหนือตลาด (SET) : Outperform
ราคาหุ้นวิ่งต่ำกว่าตลาด (SET) : Underperform

เงื่อนไข : ราคาหุ้นปรับลดลงกว่าตลาด (SET) 1% ในช่วง 10 วันที่ผ่านมา

Chapter 41 : Laggard Play

Chapter 41 : Laggard Play

Tips

สามารถกด Save As เพื่อบันทึกสูตร Laggard Play ตามขั้นตอนด้านล่างนี้

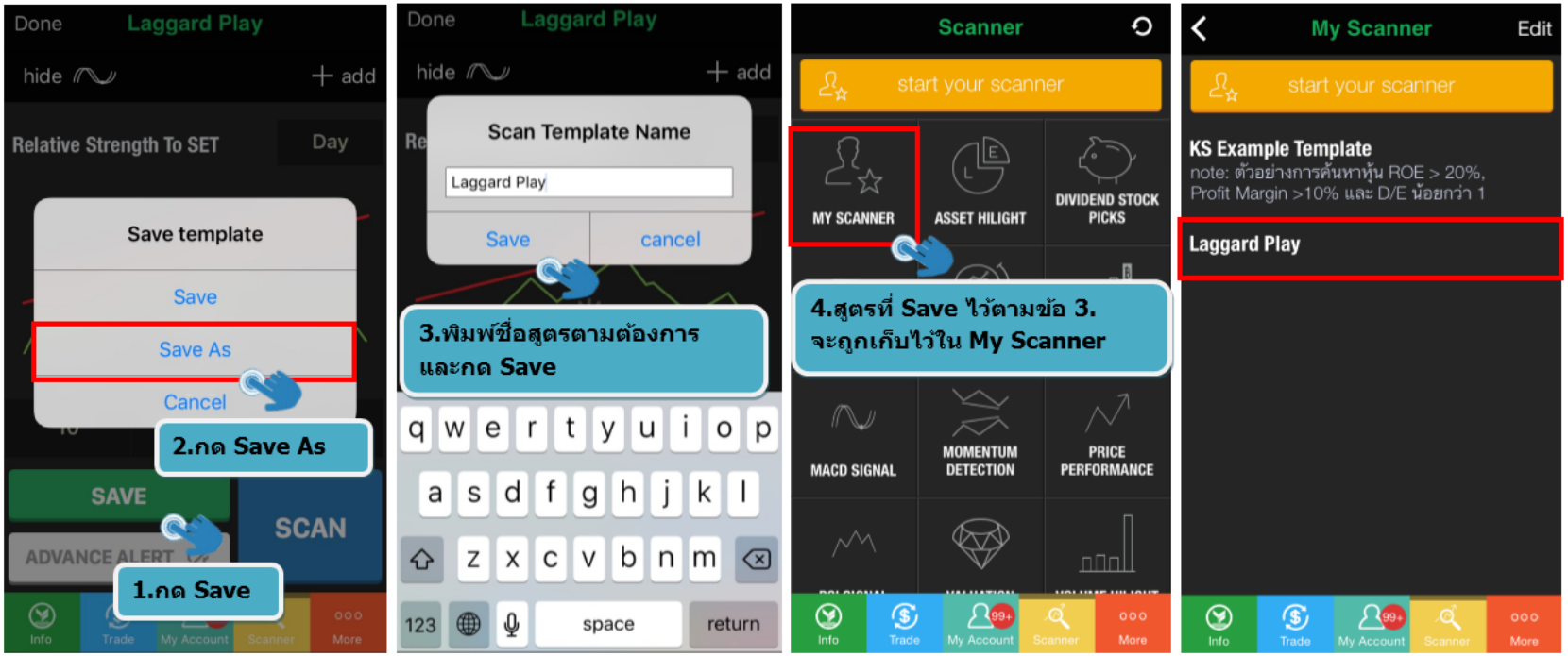

ติดตามสูตรการ Scan หุ้นใน **Chapter 42** เร็วๆ นี้ค่ะ

KASIKORNTHAI

บริการทุกระดับประทับใจ