

KS TRADE+ Mobile Application Manual

วิธีการดาวน์โหลดและติดตั้งแอปพลิเคชัน KS TRADE+

1. ค้นหาแอปพลิเคชัน “KS TRADE Plus” บน App Store หรือ Play Store
2. เลือก “ติดตั้ง” แอปพลิเคชัน KS TRADE Plus

ค้นหาแอปพลิเคชัน
“KS TRADE Plus”

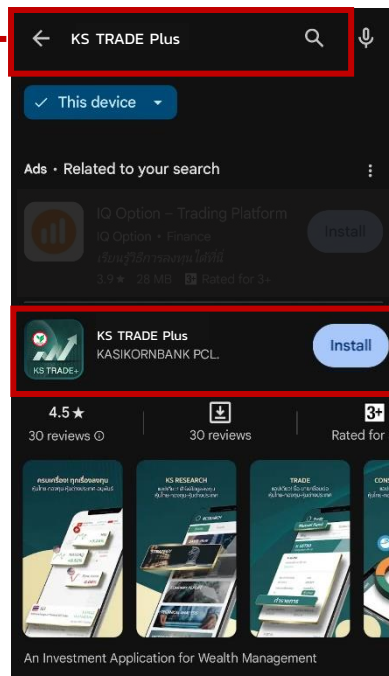

ติดตั้งแอปพลิเคชัน
“KS TRADE Plus”

วิธีการใช้งานแอปพลิเคชัน KS TRADE+

1. เลือกแอปพลิเคชัน KS TRADE+ 

2. กรอก "Username" และ "Password" จากนั้น เลือก "Login"

(ใช้งานได้โดยใช้ Username และ Password ชุดเดียวกับ KS TRADE, KS ONE และ efin Trade Plus)

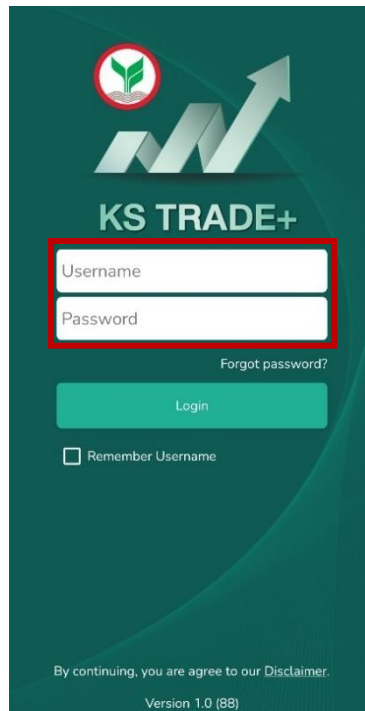

3. จะพบหน้าจอ 2 Factor Authentication กรุณากรอกรหัส OTP 6 หลักที่ได้รับทาง SMS ตามเบอร์โทรศัพท์ที่ลูกค้าให้ไว้กับทางบริษัทฯ

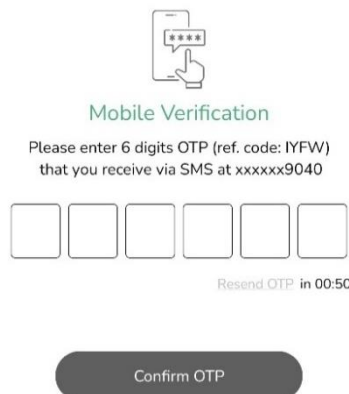

4. กด "Continue" เพื่อดำเนินการเข้าสู่แอปพลิเคชัน

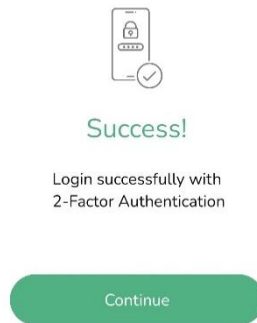

5. เข้าสู่หน้าแรกของแอปพลิเคชัน KS TRADE+

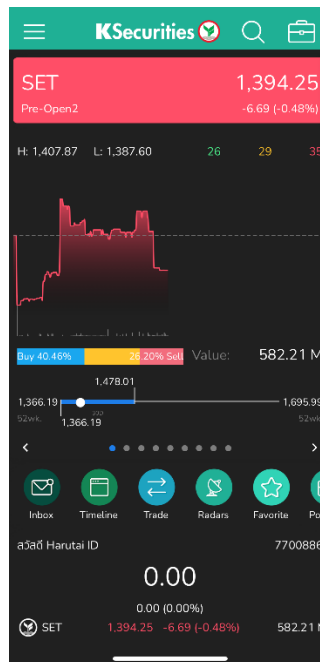

หมายเหตุ : กรณีพบปัญหาการเข้าใช้งาน หรือมีข้อสอบถามเรื่อง Username และ Password สำหรับเข้าใช้งาน KS TRADE+ สามารถติดต่อ KS Call Center ที่เบอร์ 02 796 0011

Market Overview

แสดงภาพรวมของตลาดหลักทรัพย์ประเทศไทย ข่าวสาร พร้อมติดตามข้อมูลราคา และกราฟได้แบบเรียลไทม์ รวมถึงแสดงดัชนี อัตราค่าเงินของสกุลต่างๆทั่วโลก

1. Market Overview

แสดงผลสรุปภาพรวมตลาดหลักทรัพย์ หรือ SET INDEX สามารถปิดหน้าจอ ไปทางซ้าย เพื่อดูข้อมูลของ SET50, SET100, sSET, SETHD, SETCLMV, SETTHSI, SETWB และ MAI

2. Quick Menu

เมนูลัดเข้าสู่เมนูสำคัญ ได้แก่ Inbox, Timeline, Radars, Favorite, และ Top Shareholders

1. Market Overview
แสดงผลสรุปภาพรวม
ตลาดหลักทรัพย์

2. Quick Menu
เมนูลัดเข้าสู่เมนูสำคัญ

3. Top Gainer/ Top Loser

แสดงรายชื่อหุ้นที่มีการเปลี่ยนแปลงเพิ่มขึ้น หรือลดลงมากที่สุดในตลาด

- สามารถกดที่ชื่อหุ้นเพื่อไปยังหน้า Quote ของหุ้นนั้นๆ เพื่อดูข้อมูลหุ้นเพิ่มเติม
- สามารถกดที่ More เพื่อดูรายการ Top Gainer/ Top Loser เพิ่มเติม

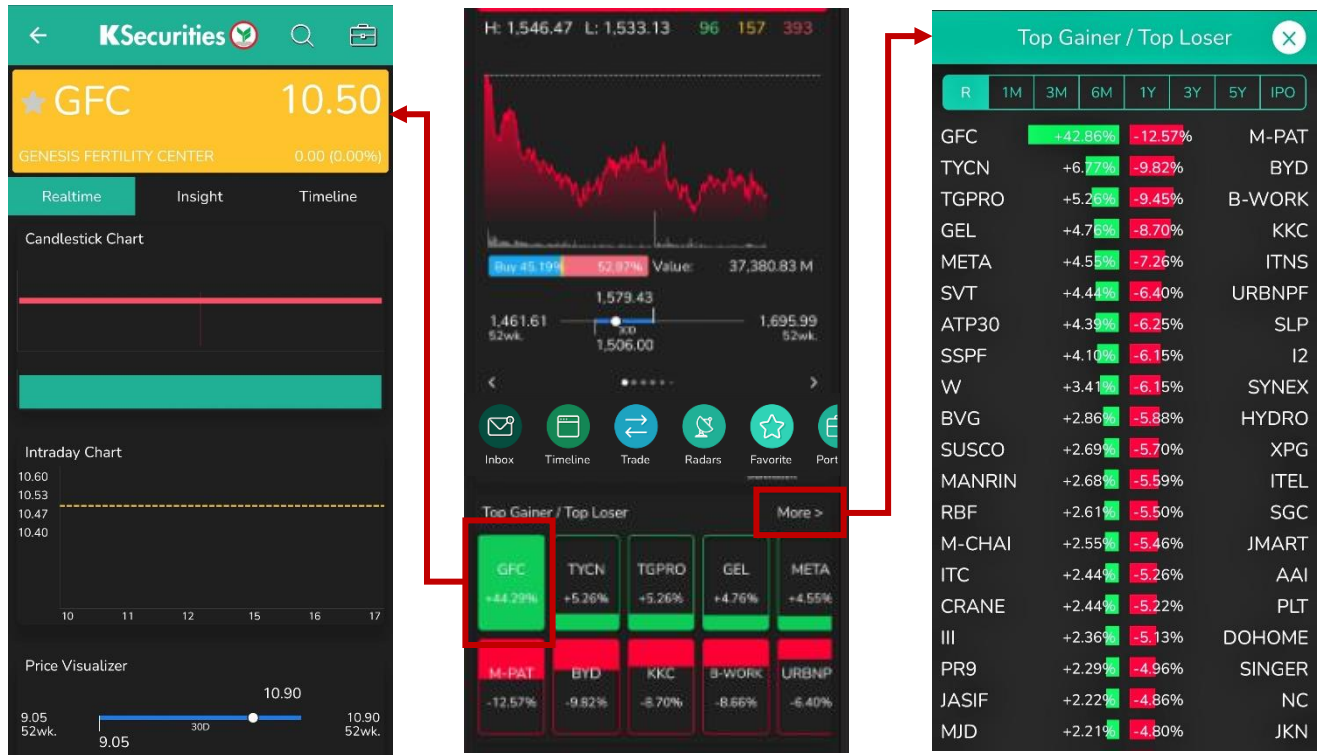

4. Most Active Value

แสดงรายชื่อหุ้นที่มีมูลค่าเปลี่ยนแปลงมากที่สุด สามารถกดที่ More เพื่อดูข้อมูลเพิ่มเติม

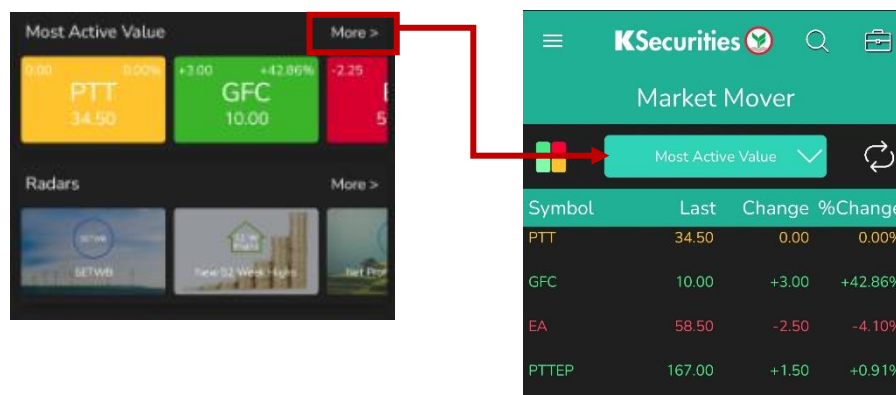

5. Radars

แสดงกลุ่มหุ้นที่คัดกรองตามหมวดหมู่ต่างๆ อาทิ New 52 Week Highs, Dividend Increasing และ Market Price Level Going Up

- สามารถเลือกกลุ่มหุ้นที่สนใจ เพื่อแสดงหุ้นที่คัดกรองในกลุ่มนั้นๆ
- สามารถกดที่ More โดยจะแสดง Highlight เพื่อดูกลุ่มหุ้นต่างๆที่น่าจับตามองในช่วงเวลาปัจจุบัน
 - คลิกที่  เพื่อดูรายละเอียดการคัดเลือกหุ้น หรือแหล่งที่มาของแต่ละกลุ่มหุ้น

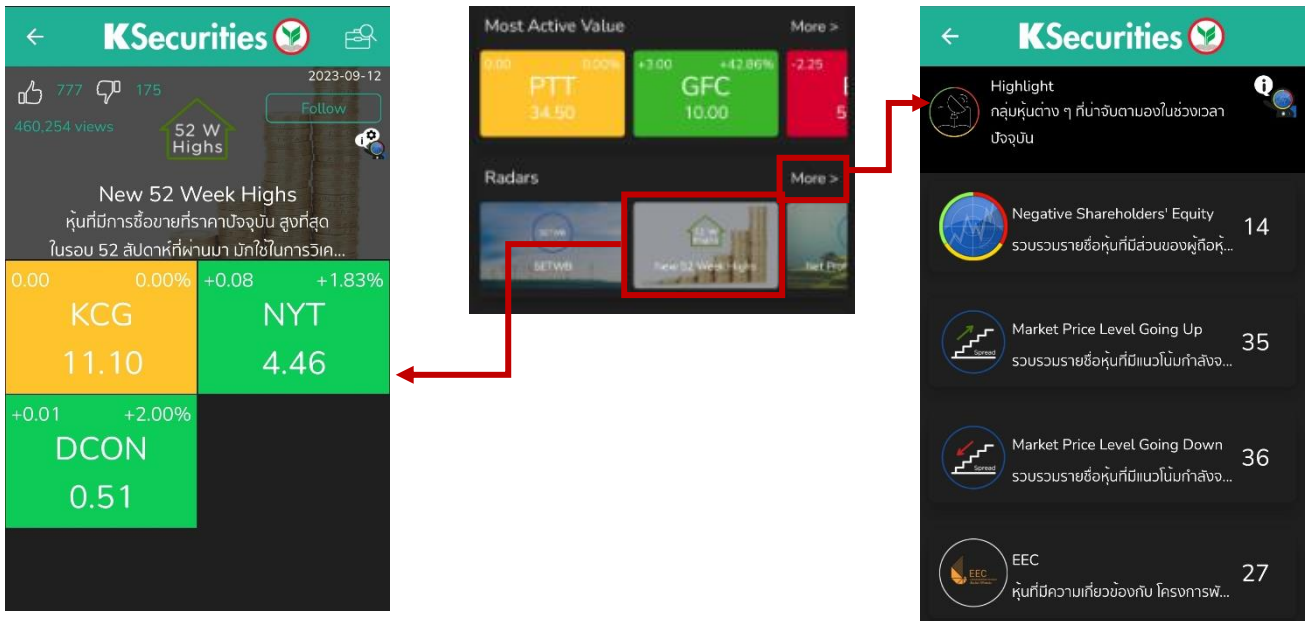

6. Today Event / This Week Events

แสดงเหตุการณ์ที่เกี่ยวข้องกับ หุ้นต่างๆ ภายในวัน / รายสัปดาห์ เช่น การขึ้นเครื่องหมาย IPO XD XE หรือการจัด Opp Day เป็นต้น สามารถกดที่ชื่อหุ้นเพื่อไปยังหน้า Quote ของหุ้นนั้นๆ

Today Event
เหตุการณ์ที่เกี่ยวข้องกับหุ้นต่างๆ ภายในวัน

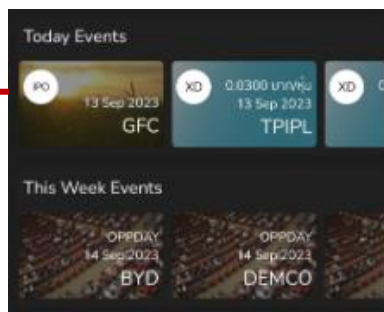

This Week Event
เหตุการณ์ที่เกี่ยวข้องกับหุ้นต่างๆ รายสัปดาห์

7. Sector Overview

แสดงดัชนีของกลุ่มธุรกิจต่างๆ สามารถกดที่ More เพื่อดูดัชนีของกลุ่มธุรกิจทั้งหมด

8. Indices

แสดงดัชนีของตลาดต่างประเทศ ประกอบด้วย Dow, S&P 500, Nasdaq, Nikkei 225, Shanghai, Hang Seng, Singapore สามารถกดที่ More เพื่อดูของตลาดต่างประเทศทั้งหมด

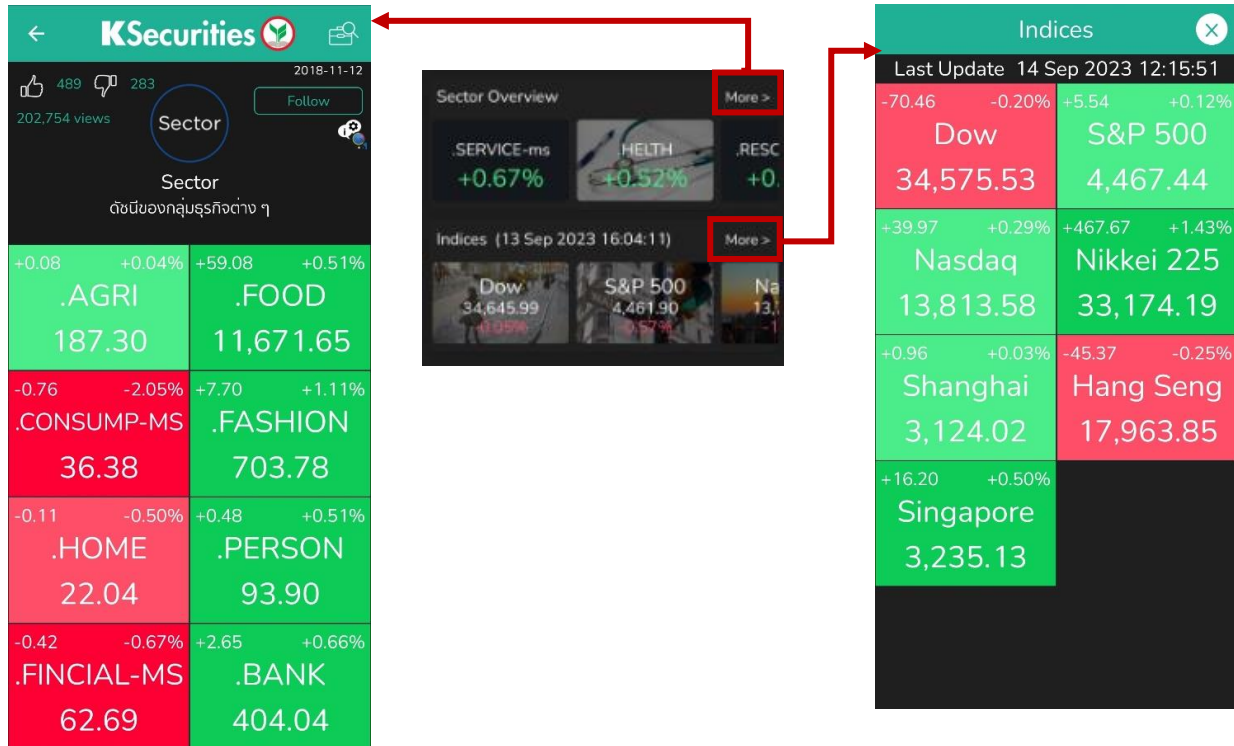

9. Investor Type

แสดงมูลค่าการซื้อขาย แบ่งออกเป็นกลุ่มนักลงทุนสถาบันในประเทศ, บัญชีบริษัทหลักทรัพย์, นักลงทุนต่างประเทศ และนักลงทุนทั่วไปในประเทศ สามารถกดที่ More เพื่อดูข้อมูลแบบ ย้อนหลัง 1 ปี (Accumulate YoY) หรือ กำหนดช่วงเวลาที่ต้องการด้วยตนเอง (Range)

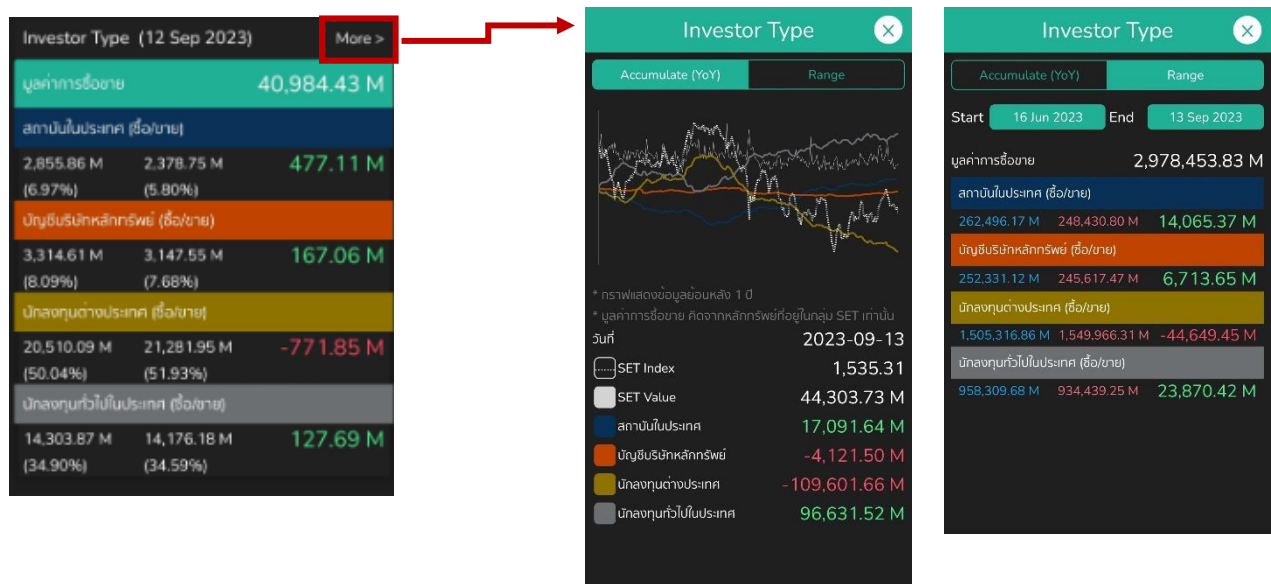

10. Market Overview

แสดงดัชนีภาพรวมตลาดหุ้นในประเทศไทย สามารถกดที่ชื่อดัชนี เพื่อดูข้อมูลเพิ่มเติมของดัชนีนั้นๆ

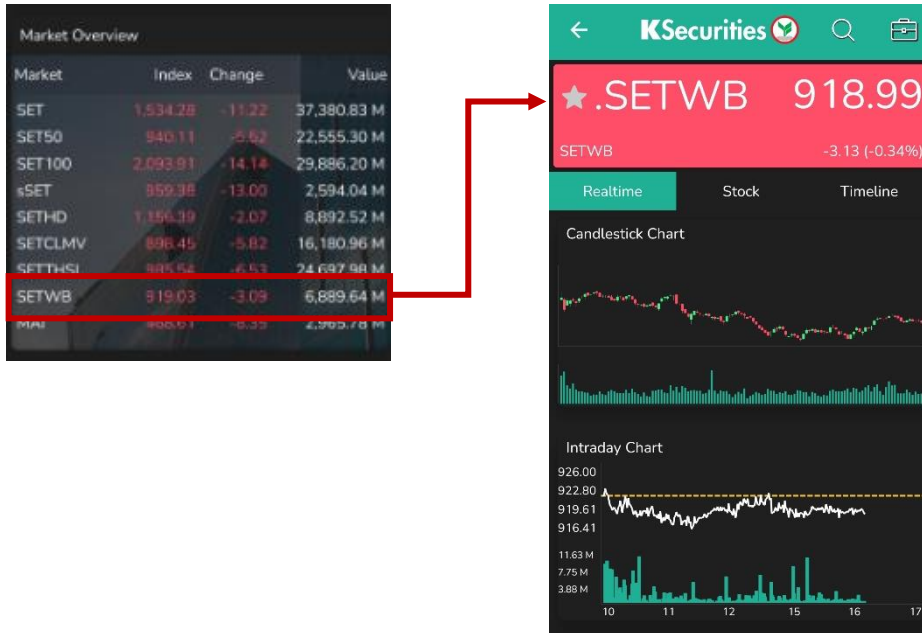

11. Exchange Rate

แสดงอัตราค่าเงินของสกุลต่างๆทั่วโลก สามารถกดที่ More เพื่อดูอัตราค่าเงินทั้งหมด พร้อมกราฟแสดงอัตราค่าเงินย้อนหลัง 1 ปี

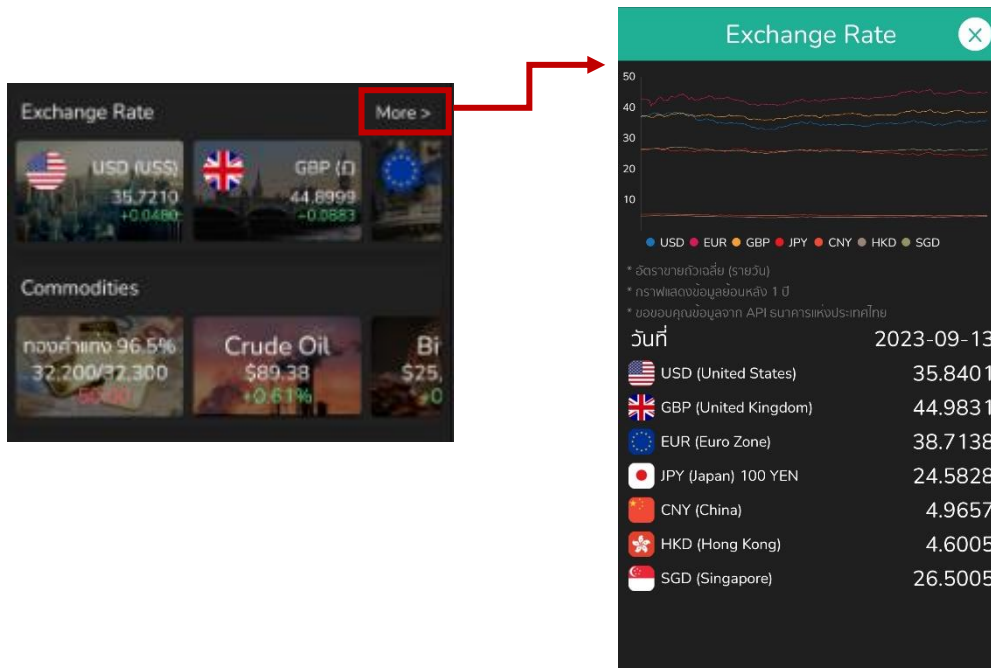

12. Commodities แสดงราคาของ ทองคำแท่ง, Crude Oil, TOCOM, และ Bitcoin

13. Interest Rate อัตราดอกเบี้ยของ FED, BOT, และ ECB

14. StockRadars News แสดงข่าวสารที่น่าสนใจ สามารถกดเลือกที่ข่าวที่สนใจ เพื่ออ่านรายละเอียดข่าวเพิ่มเติม

Commodities
แสดงราคาทองคำแท่ง,
Crude Oil, TOCOM,
และ Bitcoin

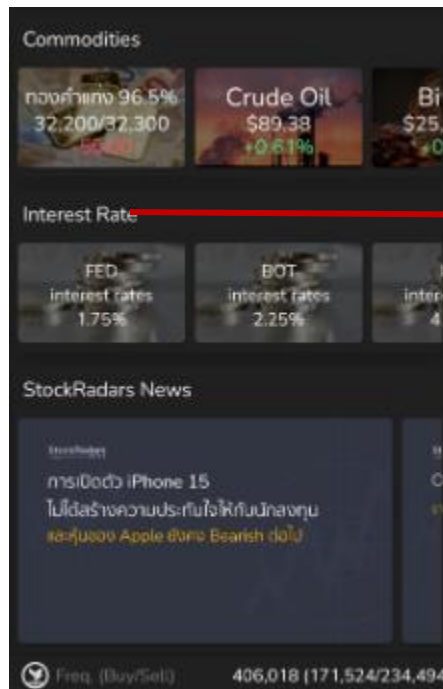

Interest Rate
แสดงอัตราดอกเบี้ยของ
FED, BOT, และ ECB

StockRadars News
แสดงข่าวสารที่น่าสนใจ

Trade

ทำรายการซื้อ/ขาย หุ้นที่ต้องการ สามารถค้นหา ชื่อหุ้น หรือคำที่เกี่ยวข้อง ระบบก็จะแสดงรายชื่อก่อนที่เกี่ยวข้อง ให้เข้าไปดู Bid/Offer และสามารถ ซื้อ/ขายได้

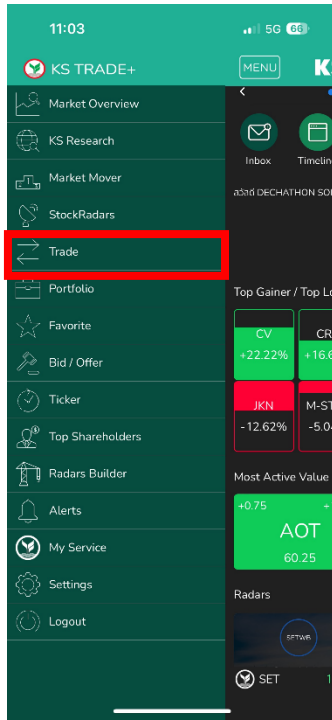
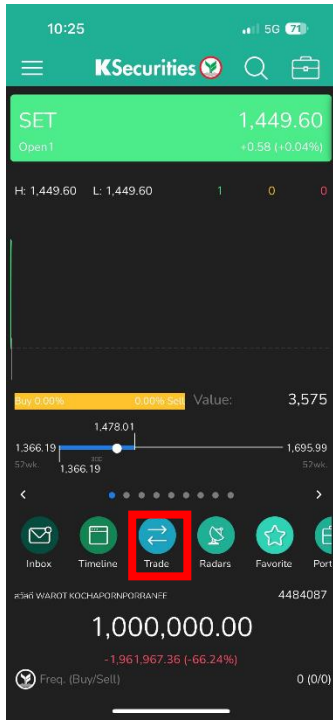

เมื่อเลือก "Trade" ระบบแสดงหน้า Bid/Offer ที่สามารถค้นหาหุ้นที่เกี่ยวข้องเพื่อซื้อ/ขายได้

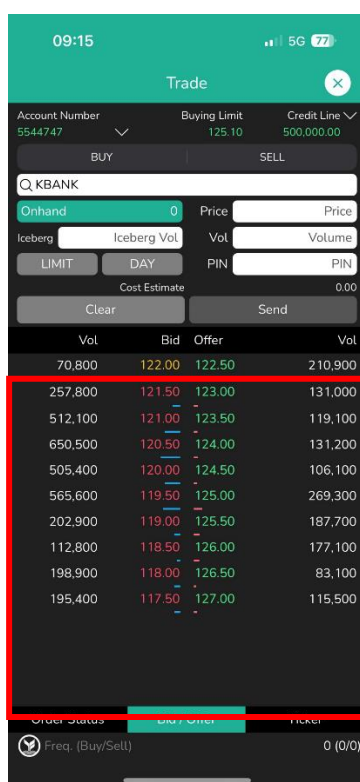
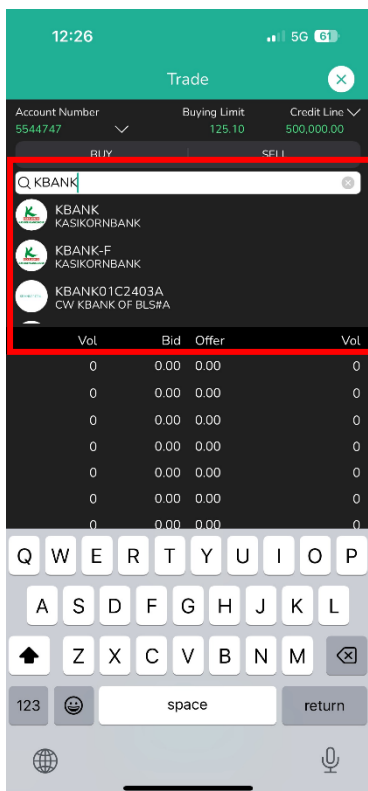

เมื่อเลือกหุ้นที่สนใจแล้ว

ระบบแสดง Bid/Offer

โดยยังไม่กำหนดคำสั่ง

Buy/Sell

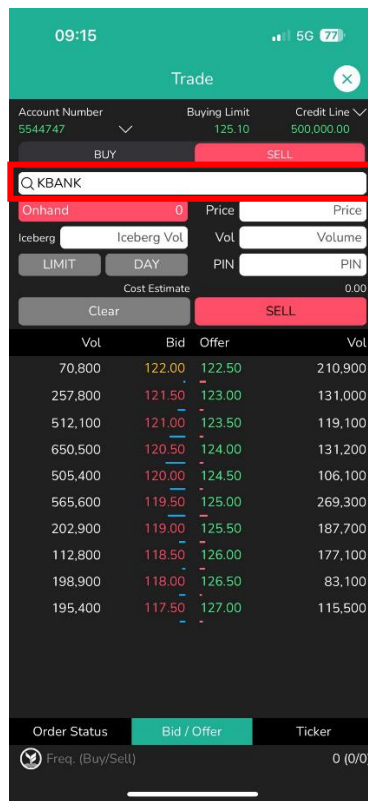
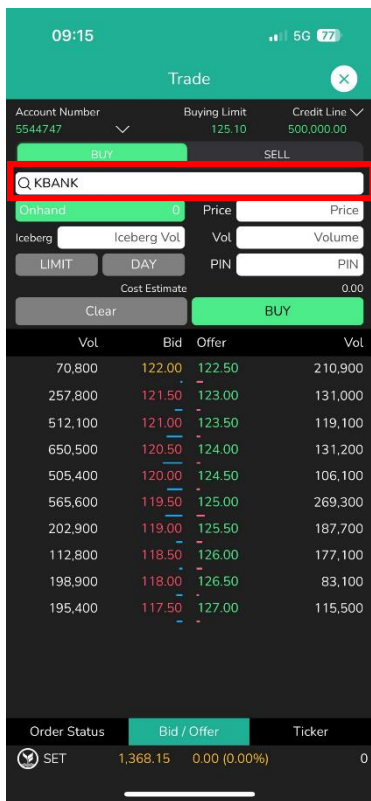

เมื่อเลือกหุ้นที่สนใจแล้ว

สามารถเลือก Tab Buy/Sell

เพื่อทราจการต่อ

Portfolio

สามารถเข้าดูพอร์ต Real-time จาก Icon "Portfolio" ที่หน้าแรกของ KS Trade+ และรายการเมนู

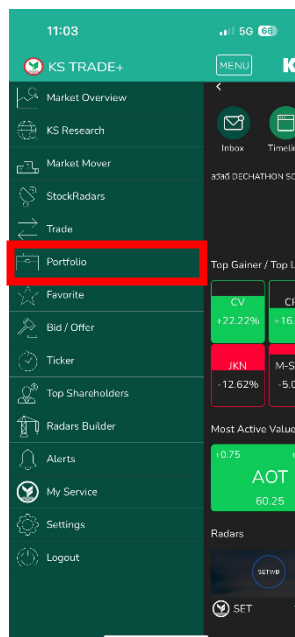
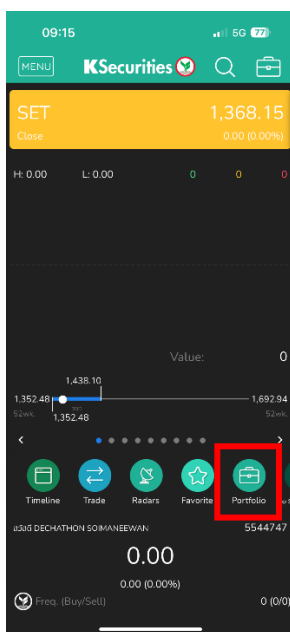

เมื่อเลือกเปิด "Portfolio" แสดงหลักทรัพย์ที่ถือครอง และสามารถเลือกดู Tab ได้แก่ "Clinic" และ "Order Status" แบบ Real-time ได้ และลูกค้าสามารถเลือกสลับบัญชี เพื่อเปลี่ยนได้

Account Number
สามารถเลือก Account อื่นได้โดยกดที่ลูกศรลง

Summary Portfolio
ด้านล่างสามารถเลือกเปลี่ยน ได้สามแบบ Total(THB), Mkt. Vol., และ Unrealized

"Clinic" แสดงสัดส่วนของสินทรัพย์ โดยแบ่งออกตาม SET และ Sector และมีกา แสดง Avg. P/E และ Avg. Yield

Asset Allocation

SET50	0.00%	.CONMAT	50.00%
SET100	0.00%	N/A	50.00%
MAI	0.00%		
Other	100.00%		

Avg. P/E: N/A
Avg. Yield: N/A

*Avg. P/E and Avg. Yield calculation for Portfolio Clinic excluded the securities which have no available value (e.g. no P/E, no Yield).

Asset Allocation

แบ่งตามสัดส่วนของทรัพย์สินที่
ลูกค้าถือครองแบบ Real-time

“Order Status” แสดงสถานะคำสั่งซื้อแบบ Real-time

ตัวอย่างการส่งคำสั่ง “Buy” และ การแสดงผลของ “Order Status”

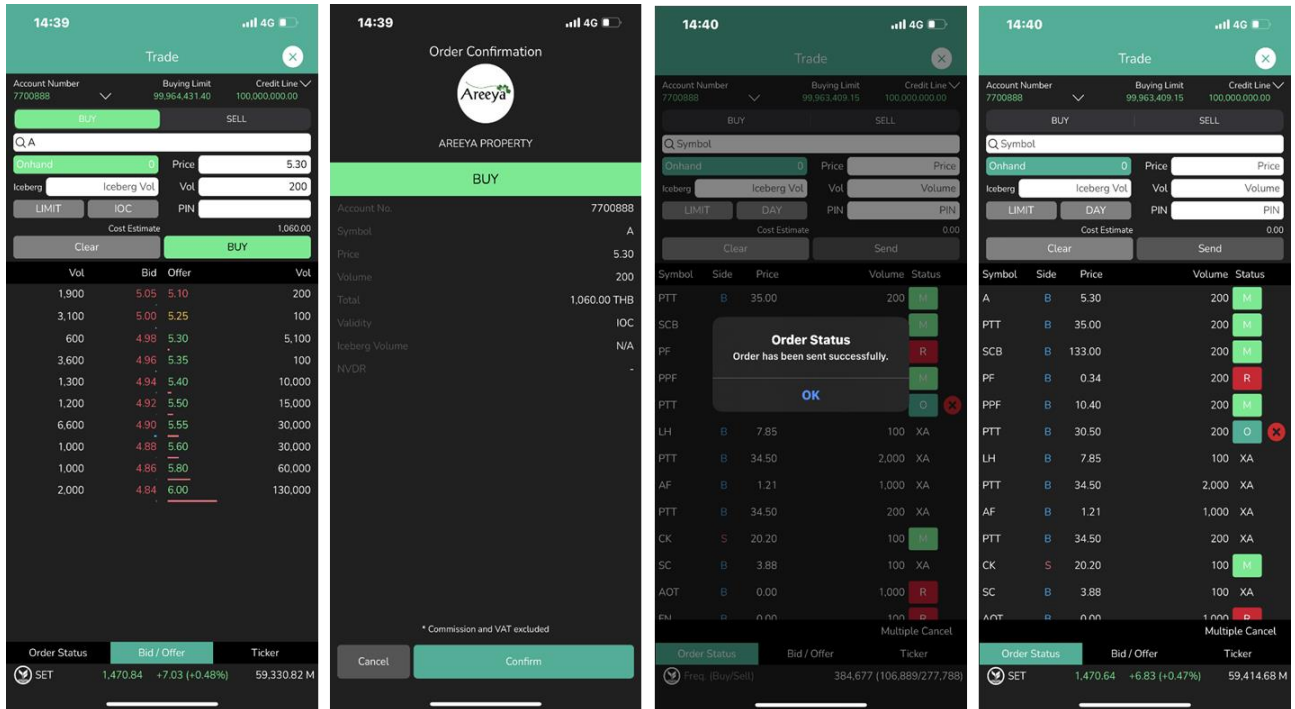

ตัวอย่างการส่งคำสั่ง “Sell” และ การแสดงผลของ “Order Status”

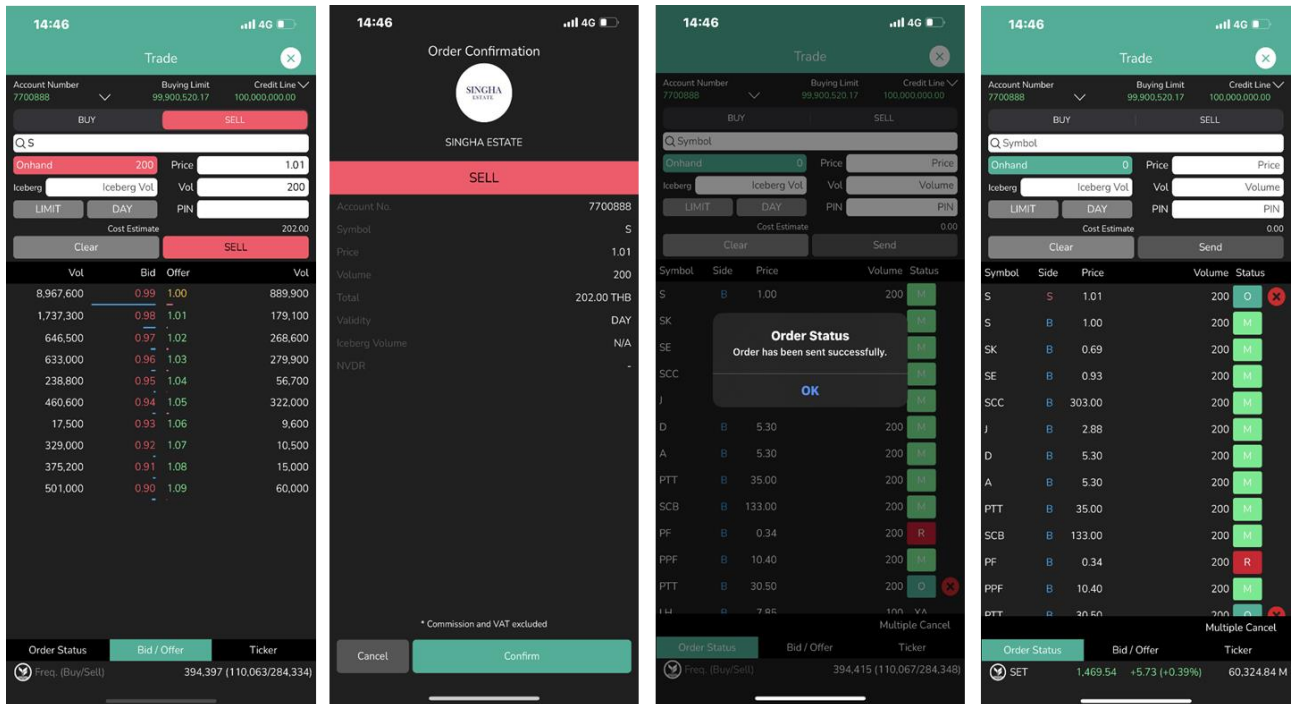

Order Status มีรายละเอียดดังนี้

O -> Open

M -> Matched

C -> Cancel by SET

X -> Cancel by Broker

R -> StatusReason

PO -> Pending Open

PX -> Pending Cancel by Broker

A -> Need Approve

OA -> Open and Approved

MA -> Matched and Approved

PC -> Pending Change

Search

ค้นหาข้อมูลที่ต้องการ สามารถค้นหาได้ทั้งชื่อหุ้น หรือคำที่เกี่ยวข้อง ระบบก็จะแสดง รายชื่อหุ้น / รายชื่อผู้ถือหุ้น / ข่าวสาร ที่เกี่ยวข้องเพื่อให้เลือกเข้าไปดูข้อมูล

1. กดที่  เครื่องหมาย เพื่อเข้าสู่หน้าค้นหา

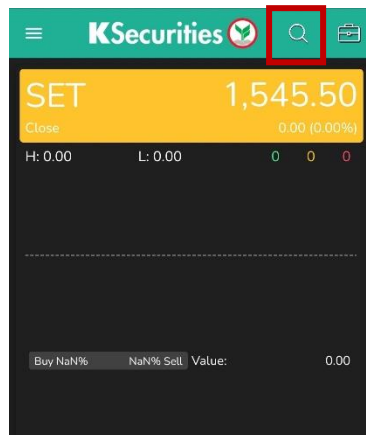

2. พิมพ์ข้อมูลที่ต้องการค้นหา

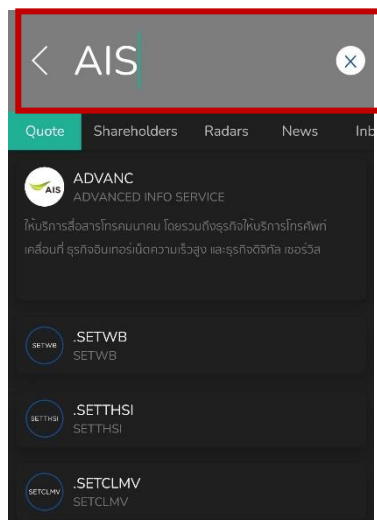

3. การแสดงผลจะแบ่งออกเป็น 5 ส่วน

- Quote แสดงเป็นชื่อย่อหุ้น และข้อมูลเบื้องต้น เมื่อกดเข้าไปดูรายละเอียดเพิ่มเติม จะนำไปสู่หน้า Quote ที่แสดงรายละเอียดของหุ้นตัวนั้นๆ
- Shareholders แสดงรายชื่อผู้ถือหุ้นที่เกี่ยวข้อง
- Radar สูตรสแกนหุ้นที่เกี่ยวข้อง
- News แสดงข่าวสารที่เกี่ยวข้อง
- Inbox แสดงการค้นหาคำที่เกี่ยวข้องจากการแจ้งเตือนต่างๆ

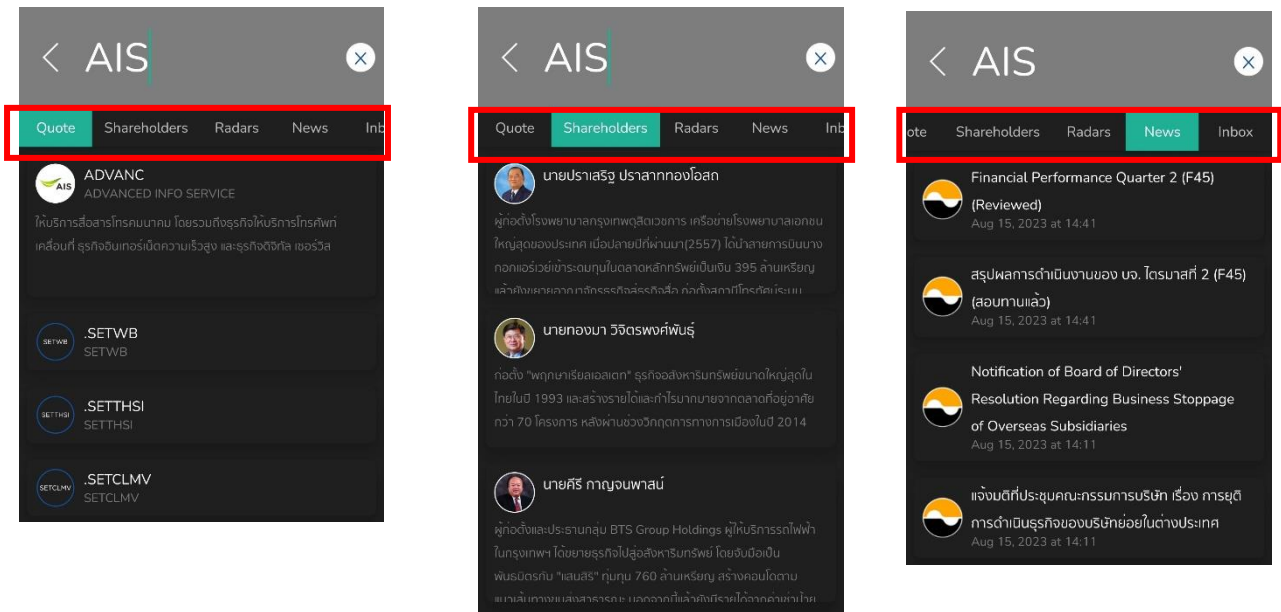

Quote

แสดงข้อมูลเกี่ยวกับหลักทรัพย์แบบละเอียด เพื่อประกอบการวิเคราะห์ โดยหน้า Quote แบ่งออกเป็น 3 ส่วนหลัก คือ Realtime, Insight และ Timeline

1. Realtime แสดงข้อมูลราคาหลักทรัพย์ ณ เวลาปัจจุบัน

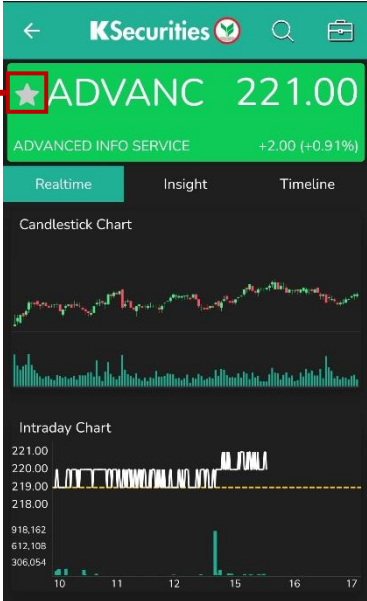

กดที่  เครื่องหมาย เพื่อเพิ่ม Favorite

ราคาหลักทรัพย์ ณ ปัจจุบัน

Candlestick Chart กราฟราคาหุ้นแบบรายวัน

Intraday Chart กราฟราคาหุ้นภายในวัน พร้อมแท่งเทียนมูลค่าการซื้อขาย

สามารถดูกราฟแวนอนโดยกดบน Candlestick Chart และ Intraday จะแสดงดังภาพด้านล่าง โดยตรวจสอบ Event on Chart ที่แสดงเหตุการณ์สำคัญที่เกิดขึ้นบนกราฟราคาของหุ้นรายตัว และสามารถกดที่ Setting เพื่อตั้ง Indicator

โดย Event on Chart ทางด้านล่าง จะมีทั้งหมด 5 สี ได้แก่

- สีฟ้าเข้ม หมายถึง ความเคลื่อนไหวของผู้บริหาร ได้แก่ ผู้บริหารซื้อ, ผู้บริหารขาย
หุ้นดังกล่าว
- สีฟ้าอ่อน หมายถึง ความเคลื่อนไหวของกรรมการ ได้แก่ กรรมการเข้า, กรรมการออก
จากตำแหน่งใดๆภายในบริษัท
- สีเขียว หมายถึง ประกาศงบการเงิน
- สีชมพู หมายถึง ประกาศขึ้นเครื่องหมาย XD
- สีเหลือง หมายถึง มีข่าวประกาศจากทางตลาดหลักทรัพย์ (SET)

Price Visualizer

ราคาในรอบ 30 วัน เมื่อเทียบกับราคาสูงสุด/ต่ำสุดใน
รอบ 52 สัปดาห์ และ % การเปลี่ยนแปลงของราคาเมื่อ
เทียบราคาปัจจุบันกับ 1 เดือน(1M), 3 เดือน(3M), 6
เดือน(6M), 1 ปี(1Y), 3 ปี(3Y) และ 5 ปี(5Y)

Intraday Information			
High	221.00	Open1	220.00
Low	219.00	Open2	219.00
Avg	219.80	Prij. Price	N/A
Prior	219.00	Prij. Vol	N/A
Ceiling	284.00	Value	439.29 M
Floor	153.50	Vol	2.00 M
Frequency (Buy/Sell)	973 (705/268)		

Bid / Offer			
Vol	Bid	Offer	Vol
658,600	220.00	221.00	1,069,400
653,100	219.00	222.00	1,233,300
601,100	218.00	223.00	601,400
505,200	217.00	224.00	349,400
324,700	216.00	225.00	226,900
283,500	215.00	226.00	138,100
341,800	214.00	227.00	137,600
185,400	213.00	228.00	98,600
292,200	212.00	229.00	43,200
237,900	211.00	230.00	91,200

Intraday Information

ข้อมูลราคาหุ้น และมูลค่าการซื้อขายภายในวัน
อาทิ ราคาสูงสุด/ต่ำสุด, Ceiling/Floor,

Bid/Offer

ราคา และจำนวนหุ้นที่เสนอซื้อ/เสนอขาย

Last Executed					See All >
15:35:15	220.00	S	10,000	+1.00	
15:35:20	221.00	B	1,200	+2.00	
15:35:39	221.00	B	100	+2.00	
15:35:40	220.00	S	700	+1.00	
15:35:55	220.00	S	900	+1.00	
15:36:07	220.00	S	100	+1.00	

Last Executed

รายการซื้อ/ขายหุ้นที่ตกลงการซื้อขายสำเร็จแล้ว

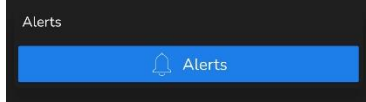

Alerts

ตั้งค่าการแจ้งเตือนเกี่ยวกับหุ้นตัวนั้นๆ
เมื่อกดที่ Alerts จะพาไปสู่หน้าตั้งค่าการแจ้งเตือน

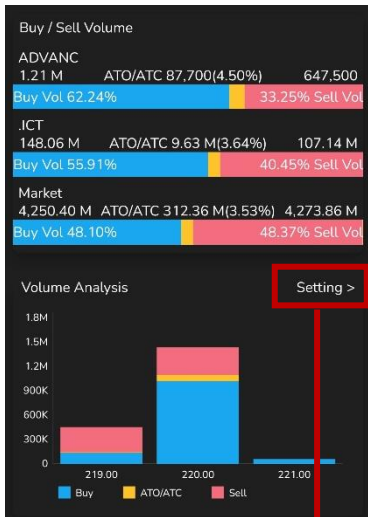

— Buy/Sell Volume
เปรียบเทียบสัดส่วนการซื้อ/ขายของหุ้นตัวนั้น, สัดส่วนการซื้อ/ขายของ Sector และสัดส่วนการซื้อ/ขายของตลาด

— Volume Analysis
แท่งเทียนบอกปริมาณการซื้อ/ขายหุ้น โดยแบ่งตามราคา

สามารถกด Setting ตรงมุมบนขวามือ เพื่อเข้าไปกำหนดระยะเวลาที่ต้องการ หรือกดดูข้อมูลปริมาณการซื้อ/ขายหุ้น

กดที่แท่งเทียนเพื่อดูปริมาณการซื้อ/ขายหุ้นในราคานี้ๆ

กำหนดระยะเวลาที่ต้องการดูข้อมูล

Price History

Date	Price	Chg.	Volume Chg.(in)
2023-09-13	219.00	0.00	2,914,800 (0.58x)
2023-09-12	219.00	+1.00	4,995,300 (1.13x)
2023-09-11	218.00	+2.00	4,416,200 (1.49x)
2023-09-08	216.00	0.00	2,961,000 (0.80x)
2023-09-07	216.00	+2.00	3,711,200 (0.95x)
2023-09-06	214.00	0.00	3,900,900 (1.32x)
2023-09-05	214.00	+1.00	2,958,700 (0.68x)

— Price History
ราคาปิดรายวันของหุ้น สามารถดูได้ย้อนหลัง 90 วัน

2. Insight แสดงข้อมูลบริษัทของหลักทรัพย์

- ส่วนแรก

แสดงกลุ่มอุตสาหกรรม (Sector) และดัชนี (Index) ที่หลักทรัพย์อยู่

- Ratio

แสดงอัตราส่วนทางการเงิน อาทิ P/E, ROE (%), P/BV สามารถกด See All เพื่อดูอัตราส่วนทางการเงินแบบกราฟ โดยเลือกได้ว่าจะดู รายปี (Yearly) หรือ รายไตรมาส (Quarterly)

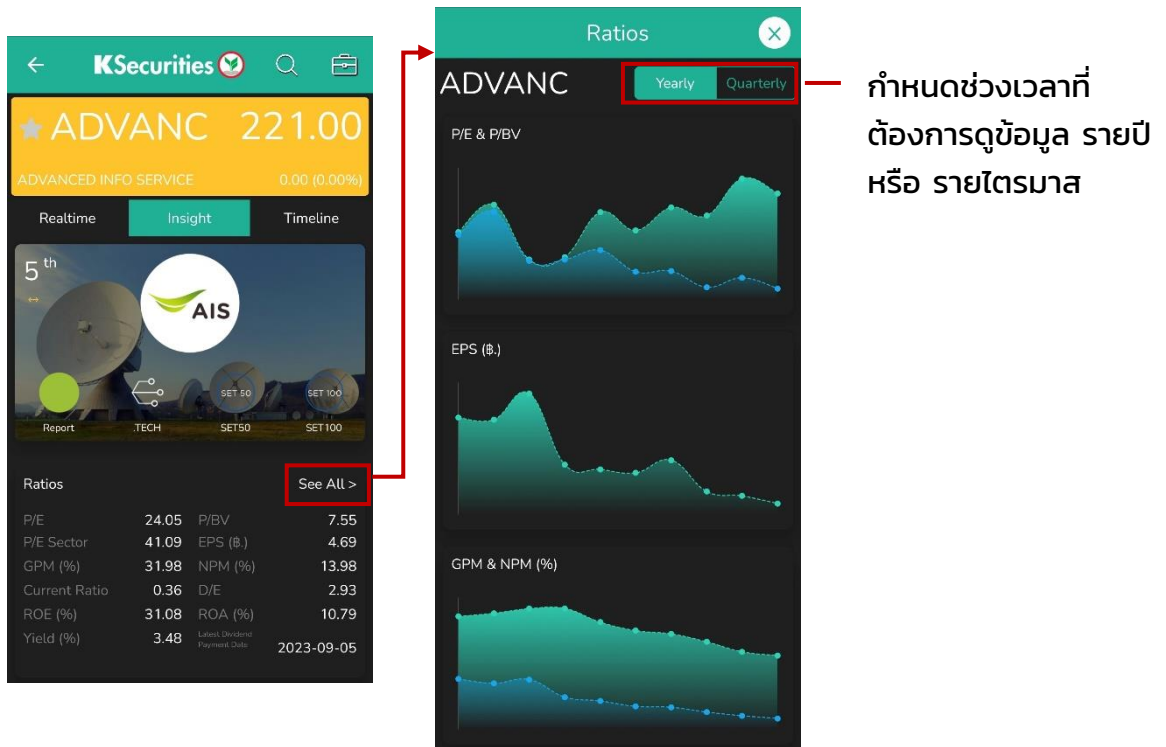

- Business

ข้อมูลธุรกิจ นโยบายการจ่ายปันผล และความเห็นผู้ตรวจสอบบัญชี

- Free Float

กราฟรูปวงกลม (Pie Chart) แสดงการกระจายการถือหุ้นโดยผู้ถือหุ้นรายย่อย

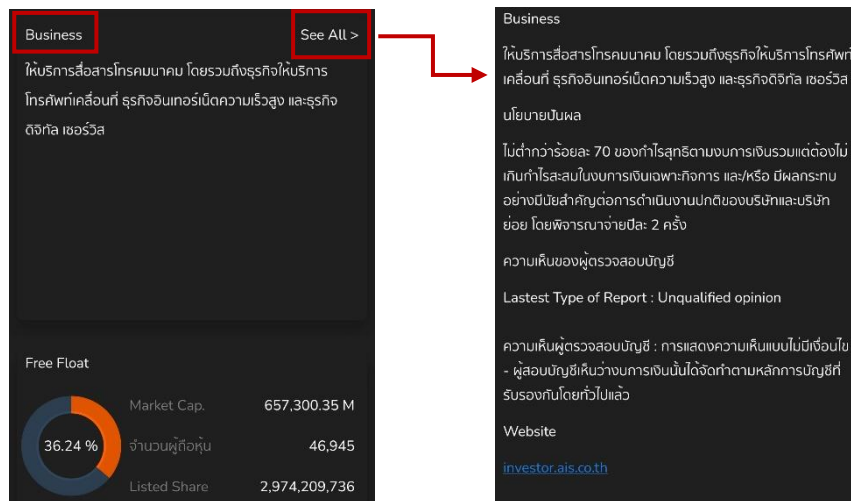

- **Company Report**
เอกสารรายงานประจำปี (Annual Report) กับแบบแสดงรายการข้อมูลประจำปี (Structured)

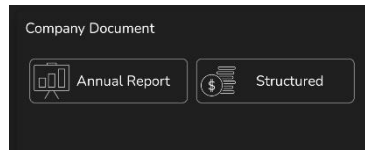

- **Top 10 Shareholders**
ผู้ถือหุ้นรายใหญ่ 10 อันดับ สามารถกดที่ See All เพื่อดูข้อมูลเพิ่มเติม
- **Top 10 NVDR Shareholders**
ผู้ถือหุ้นรายใหญ่ของ NVDR 10 อันดับ สามารถกดที่ See All เพื่อดูข้อมูลเพิ่มเติม

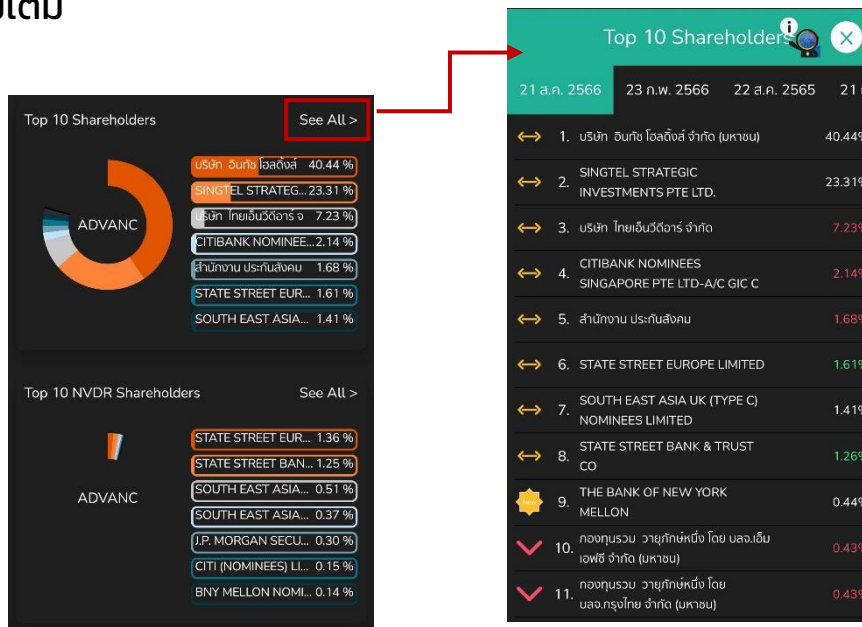

- **Quarterly Report (Accumulated)** รายงานผลประกอบการรายไตรมาส
- **Statistics** ข้อมูลสถิติย้อนหลัง 3 ปี
- **Statement of Cash Flow** งบการเสเงินสดย้อนหลัง 3 ปี

	Change	Q2/2023	Q2/2022
Revenue	+0.73%	91,710.91 M	91,041.88 M
Net Profit	+10.47%	13,937.15 M	12,615.99 M
Debt	-10.35%	239,463.17 M	267,115.76 M
Equity	+5.87%	87,102.61 M	82,275.05 M

	2022	2021	2020
Listed Share	2,974.21 M	2,973.93 M	2,973.55 M
Par Value (฿)	1.00	1.00	1.00
Market Cap.	579,970.90 M	684,002.93 M	523,345.56 M
Price (฿/share)	195.00	230.00	176.00

	2022	2021	2020
Operating	81,404.92 M	86,634.04 M	85,629.39 M
Investing	-42,995.86 M	-45,351.94 M	-54,694.45 M
Financing	-42,138.76 M	-46,963.17 M	-32,123.88 M
Net	9,013.52 M	12,739.29 M	18,420.77 M

- Revenue Structure

กราฟรูปวงกลม (Pie Chart) แสดงช่องทางที่บริษัทได้รับรายได้ สามารถกดที่ See All เพื่อดูข้อมูลเพิ่มเติม

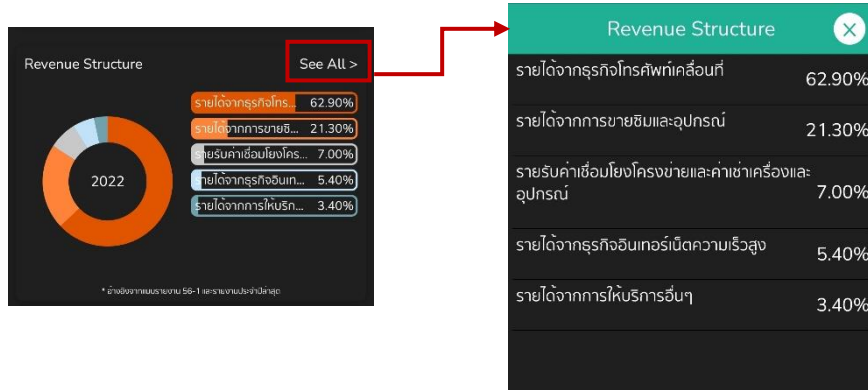

- Management ข้อมูลคณะกรรมการบริหารในปัจจุบัน
- Insider report รายงานการถือครองหลักทรัพย์
- Noticeable Transaction รายงานการเปลี่ยนแปลงผู้ถือหลักทรัพย์
- Change of Top 10 Shareholders การเปลี่ยนแปลงผู้ถือหุ้นรายใหญ่ 10 อันดับแรก

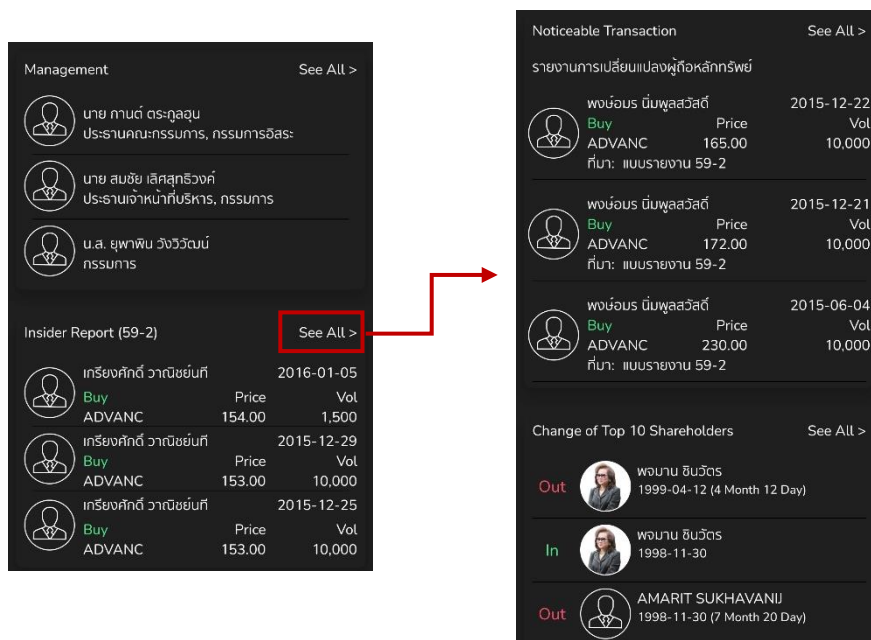

- Selected from Mutual Fund
รายชื่อกองทุนที่มีการเลือกลงทุนในหลักทรัพย์ สามารถกดที่ See All เพื่อดูข้อมูลเพิ่มเติม

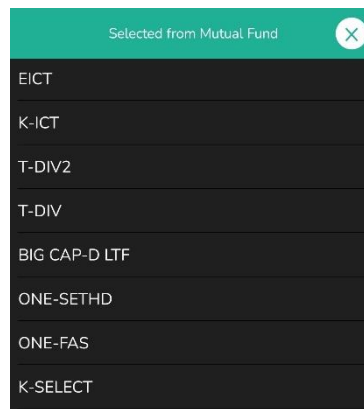

- Name History ประวัติการเปลี่ยนแปลงชื่อบริษัทฯ
- Derivative Warrants (DW) ตราสารอนุพันธ์ที่ใช้สิทธิในอนุพันธ์ที่อ้างอิงกับหลักทรัพย์
- Warrants (W) ตราสารที่ให้สิทธิแก่ผู้ถือในการซื้อหลักทรัพย์ที่ใบแสดงสิทธินั้นอ้างอิงอยู่กับหลักทรัพย์

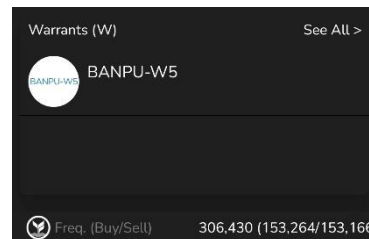
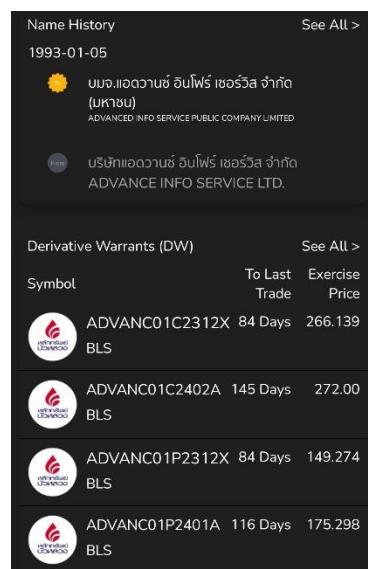

3. Timeline แสดงข่าวสารของหลักทรัพย์ และสูตรสแกน Radar ที่หลักทรัพย์เข้าเงื่อนไขในขณะนี้

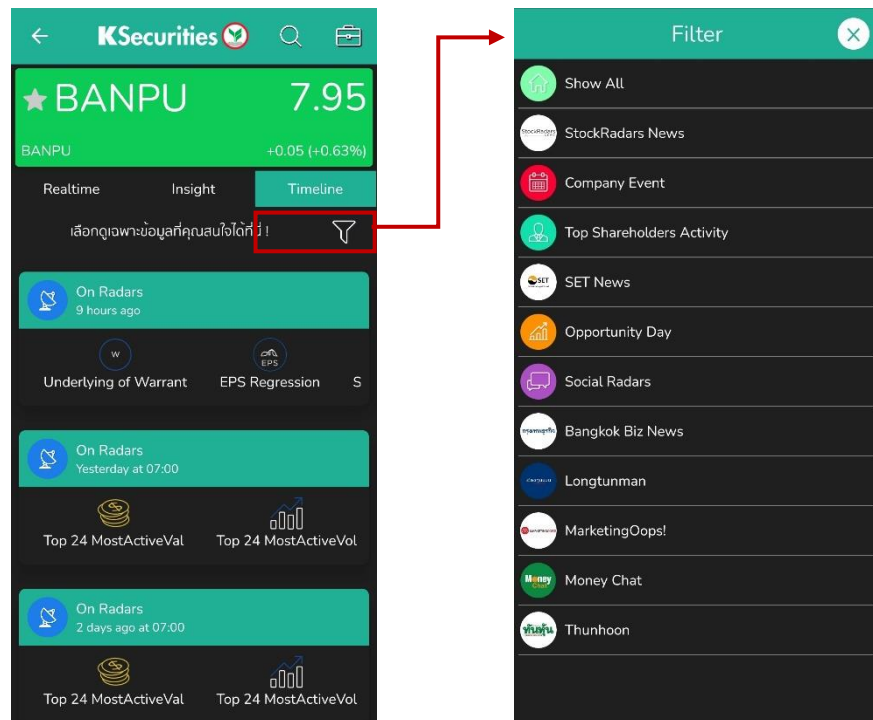

สามารถกดที่  เครื่องหมายตรงมุมบนขวาเพื่อเข้าไปเลือกแหล่งข่าว หรือ ข้อมูลที่ต้องการอ่านเพิ่มเติม

- Show All แสดงข้อมูลจากแหล่งข่าวทั้งหมด
- StockRadars News ข่าวสารจาก Stock Radars
- Company Event การขึ้นเครื่องหมายต่างๆของหลักทรัพย์
- Top Shareholders Activity กิจกรรมที่นักลงทุนรายใหญ่ดำเนินการ
- SET News ข่าวสารจากตลาดหลักทรัพย์แห่งประเทศไทย
- Opportunity Day ข่าวการจัด Opportunity Day ที่บริษัทฯ พบกับนักลงทุน
- Social Radars ข่าวที่ Stock Radars คัดกรองมาจาก Social Media
- Bangkok Biz News ข่าวสารจากสำนักข่าวกรุงเทพธุรกิจ
- Longtunman ข่าวสารจากเพลงกุนแมน
- MarketingOops! ข่าวสารจากสำนักข่าว MarketingOops!
- Money Chart
- Thunhoon ข่าวสารจากหนังสือพิมพ์ทันหุ้น

KS Research

แสดงหุ้นแนะนำรายวัน (Today's Stock Idea) จากหลักทรัพย์กสิกรไทย พร้อมราคาเป้าหมาย นอกจากนี้บทวิเคราะห์จะแบ่งตาม Category ประกอบด้วย Daily view , Strategy , Company report , Technical analysis , Sector report , Economics และ Highlight จาก KS

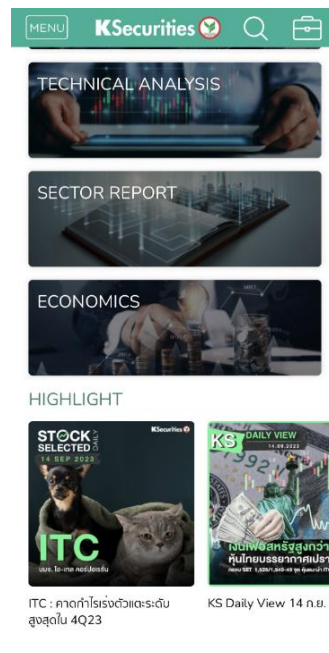
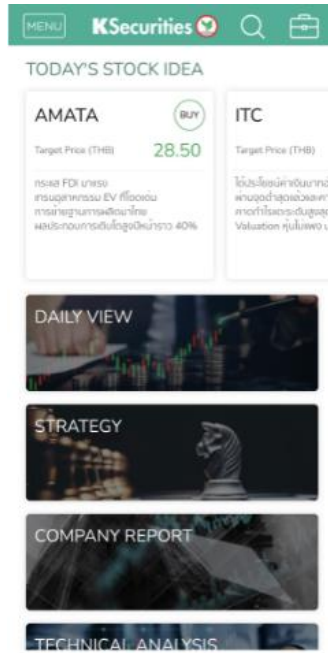
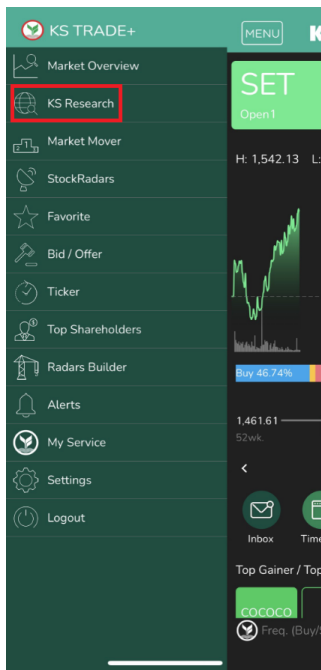

เมื่อเลือกที่ Category ที่สนใจ ระบบจะแสดงบทวิเคราะห์ล่าสุดและข้อมูลย้อนหลังของ Category นั้นๆ ตามวันและเวลาล่าสุด ลูกค้ายสามารถกดที่บทวิเคราะห์นั้นๆ เพื่ออ่านข้อมูลเพิ่มเติมในรูปแบบไฟล์เอกสาร

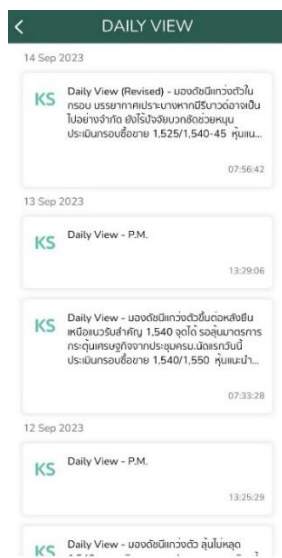

Market Mover

แสดงรายชื่อหุ้นที่มีการเคลื่อนไหวของหุ้นอ้างอิงตามเกณฑ์ ดังนี้

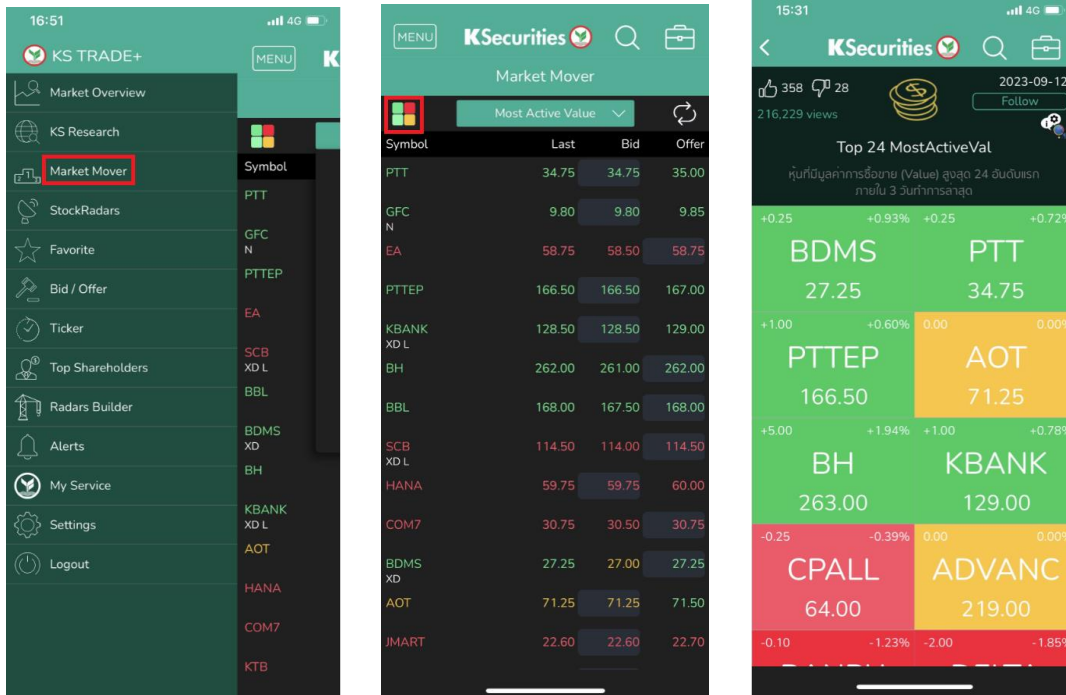

- **Most Active Value:** แสดงหุ้นที่มีมูลค่าการซื้อขาย ณ วันนั้นเป็นอันดับต้นๆ โดยเรียงลำดับจากมากไปน้อย
- **Most Active Volume:** แสดงหุ้นที่มีปริมาณการซื้อขาย ณ วันนั้นอันดับต้น ๆ โดยเรียงลำดับจากมากไปน้อย
- **Top Gainer:** แสดงหุ้นที่มีราคา ณ ปัจจุบันสูงกว่าราคาปิดของวันก่อนหน้ามากเป็นอันดับต้นๆ โดยเรียงลำดับจากมากไปน้อย
- **Top Loser:** แสดงหุ้นที่มีราคา ณ ปัจจุบันต่ำกว่าราคาปิดของวันก่อนหน้ามากเป็นอันดับต้น ๆ โดยเรียงลำดับจากมากไปน้อย
- **Most Swing:** แสดงหุ้นที่มีการแกว่งตัวขึ้น-ลงของราคา ณ วันนั้นโดยเรียงลำดับจากมากไปน้อย
- **Favorite:** แสดงหุ้นที่อยู่ในรายชื่อที่นักลงทุนสนใจ
- **Portfolio:** แสดงหุ้นที่อยู่ในบัญชีซื้อ-ขายหลักทรัพย์ของนักลงทุน

นอกจากนี้ หากกดที่มุมซ้าย สามารถเปลี่ยนรูปแบบการแสดงผลได้

ข้อมูลการเปลี่ยนแปลงของหุ้นที่จะแสดงผลในเมนูนี้ จะประกอบไปด้วย

- ตัวย่อหุ้น (Symbol)
- ราคาล่าสุด (Last)
- การเปลี่ยนแปลงของราคา (Change)
- เปอร์เซ็นต์การเปลี่ยนแปลงของราคา (%Change)
- ราคาสูงสุด (High)
- ราคาต่ำสุด (Low)
- การเสนอซื้อ(Bid)
- การเสนอขาย (Offer)
- ราคาก่อนหน้า (Prior)
- ราคาคาดการณ์ (Prj. Price)
- มูลค่าการซื้อขาย (Value)
- ปริมาณการซื้อขาย (Volume)

Stock Radars

เป็นเครื่องมือที่ช่วยนักลงทุน ในการค้นหาหุ้นที่มีเงื่อนไขตามต้องการ

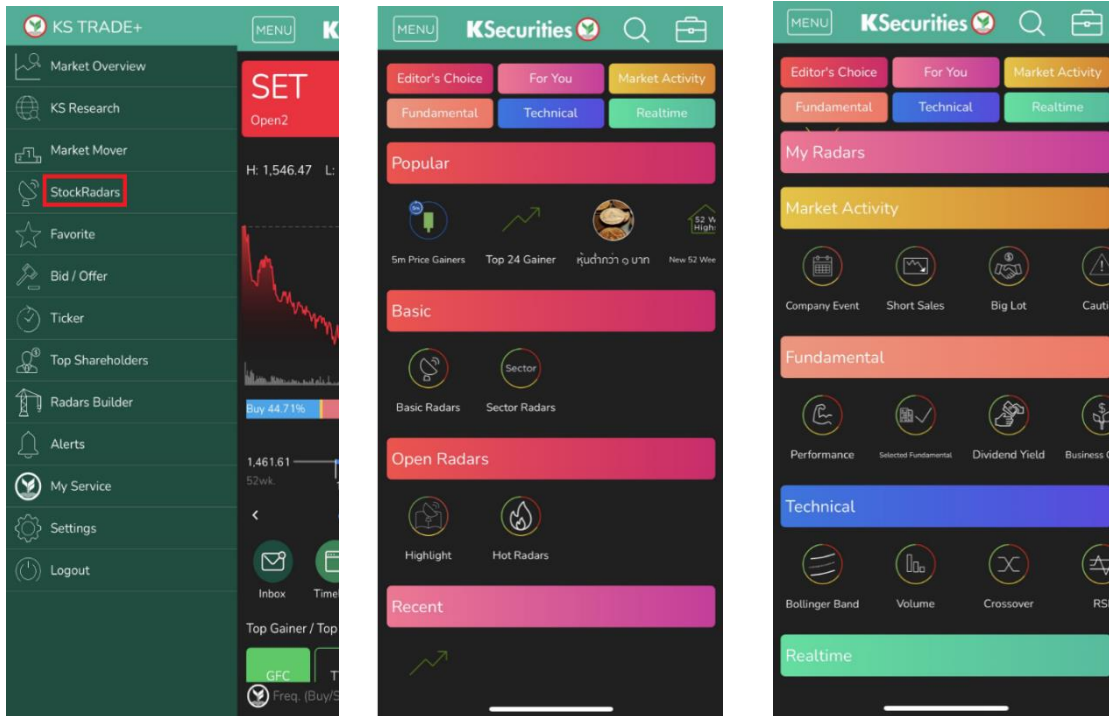

การแสดงผลแต่ละ Radar แบ่งประเภทดังนี้

Popular

- 5m Price Gainers : หุ้นที่มีราคาปรับขึ้นมาอยู่ ณ บริเวณระดับราคาสูงสุดของวันนี้ (คำนวณทุก 5 นาที)
- Top 24 Gainer : หุ้นที่มีราคาเพิ่มสูงสุด 24 อันดับแรกภายใน 3 วันทำการล่าสุด
- หุ้นต่ำกว่า 1 บาท : หุ้นที่มีราคาต่ำกว่า 1 บาท
- New 52 Week Highs: หุ้นที่มีการซื้อขายที่ราคาปัจจุบันสูงสุดในรอบ 52 สัปดาห์ที่ผ่านมา

Basic

- Basic Radars : จัดลำดับหุ้นในด้านต่างๆ เช่น Top 24 ของ Most Active, Gainer, Loser เป็นต้น
- Sector Radars: จัดกลุ่มหุ้นใน Sector ต่างๆ

Open Radar

- Highlight : กลุ่มหุ้นต่างๆที่น่าจับตามองในช่วงเวลาปัจจุบัน เช่น หุ้น IPO 24 ล่าสุด หรือ หุ้นปันผล 5 ปีต่อเนื่อง เป็นต้น
- Hot Radar: หุ้นและหมวดธุรกิจที่มีคนพูดถึงมากที่สุดใน Social Network

Recent

- แสดงหัวข้อ Radars ที่เรากล่าวล่าสุด

My Radar

- Add a new Radars: สามารถสร้าง Radars ที่ต้องการ

Market Activity

- Company Event: หุ้นที่มีการขึ้นเครื่องหมายต่างๆตามปฏิทินหลักทรัพย์ หรือ เหตุการณ์สำคัญต่างๆที่ประกาศในนามบริษัท
- Short Sales: หุ้นที่มีรายงาน Short Sales
- Big Lot: หุ้นที่มีการซื้อขายรายใหญ่ที่มีปริมาณการซื้อขายตั้งแต่ 1 ล้านหุ้นขึ้นไป หรือ มูลค่าการซื้อขายตั้งแต่ 3 ล้านบาทขึ้นไป ทั้งนี้ผู้ซื้อและผู้ขายตกลงราคากันเองจึงไม่เกี่ยวข้องกับราคาที่ซื้อขายในตลาดหลักทรัพย์
- Caution: หุ้นที่มีปัจจัยพื้นฐานต่างๆอยู่ในเกณฑ์ควรเฝ้าระวัง
- Insider Trading: หุ้นที่มีการเปลี่ยนแปลงการถือหลักทรัพย์ของผู้บริหาร หรือผู้ถือหุ้นใหญ่
- NVDR: หุ้นที่มีมูลค่าซื้อขายจากนักลงทุนต่างชาติสูง
- Cash Balance Radars: หุ้นที่ติด Cash Balance

Fundamental

- Performance: ตรวจสอบหุ้นจากแกนราคาคำนวณโดยใช้ข้อมูลสิ้นวัน เช่น New 52 Week Highs หรือ All Time High เป็นต้น
- Select Fundamental: คัดเลือกหุ้นผ่านปัจจัยพื้นฐานด้านต่างๆโดยข้อมูลปัจจัยพื้นฐานอัปเดตช่วงเวลาประมาณเดือนเมษายน-พฤษภาคมของทุกปี
- Dividend Yield: กรองหุ้นที่มีอัตราปันผลที่ดี
- Business Growth: ค้นหาหุ้นที่มีกำไรหรือผลตอบแทนอย่างสม่ำเสมอ
- Jitta Radars: ช่วยให้คุณค้นหาหุ้นพื้นฐานดี ๆ ตามที่ต้องการได้เหมือนดั่งนั่งอ่านงบการเงินด้วยตนเอง
- P/E Better Than Avg. Radars: ค้นหาหุ้นที่มีค่า P/E ต่ำกว่าค่าเฉลี่ยในประเภทอุตสาหกรรมเดียวกัน
- Better Than Avg.Radars: ตรวจสอบหาหุ้นที่มีค่าต่าง ๆ ดีกว่าค่าเฉลี่ยในประเภทอุตสาหกรรมเดียวกัน
- Quarterly Report (Accumulated): รายงานผลประกอบการหุ้นไตรมาสล่าสุด

Technical

- Bollinger Band: ค้นหาหุ้นที่เคลื่อนที่ภายในหรือภายนอกเส้น Bollinger Band
- Volume: ใช้ปริมาณการซื้อขายหุ้นที่ผิดปกติเป็นตัวชี้วัดในการกรองซื้อหุ้นที่น่าสนใจ
- Crossover: ตรวจสอบการตัดกันของเส้นสัญญาณทั้งสัญญาณ Bullish และ Bearish
- RSI: ตรวจสอบสัญญาณ Overbought และ Oversold ของ RSI
- Candle Pattern: จับสัญญาณ Bullish และ Bearish จากรูปแบบแท่งเทียนที่เรียงตัวกันในรูปแบบต่างๆ
- Stochastic: ใช้ Fast และ Slow Stochastic เพื่อหาสัญญาณ Overbought และ Oversold

Realtime

- Realtime Radars เป็นการอัปเดตรายชื่อหุ้นระหว่างวัน ตามรายละเอียดแต่ละเรดาร์ เช่น 5 Price Gainer หรือ 15m High Volume

ในส่วนการแสดงผลของพีเจอร์เรดาร์ในแต่ละกลุ่ม จะมีการแบ่งเรดาร์ในกลุ่มออกเป็นเรดาร์ย่อยตามเกณฑ์ต่างๆ ผู้ใช้สามารถเลือกและเข้าดูหุ้นที่ติดเรดาร์นั้นๆได้ทันทีและสามารถคลิกดูรายละเอียดของหุ้นตัวนั้น โดยจะมีแสดงผลลักษณะดังรูปด้านล่าง

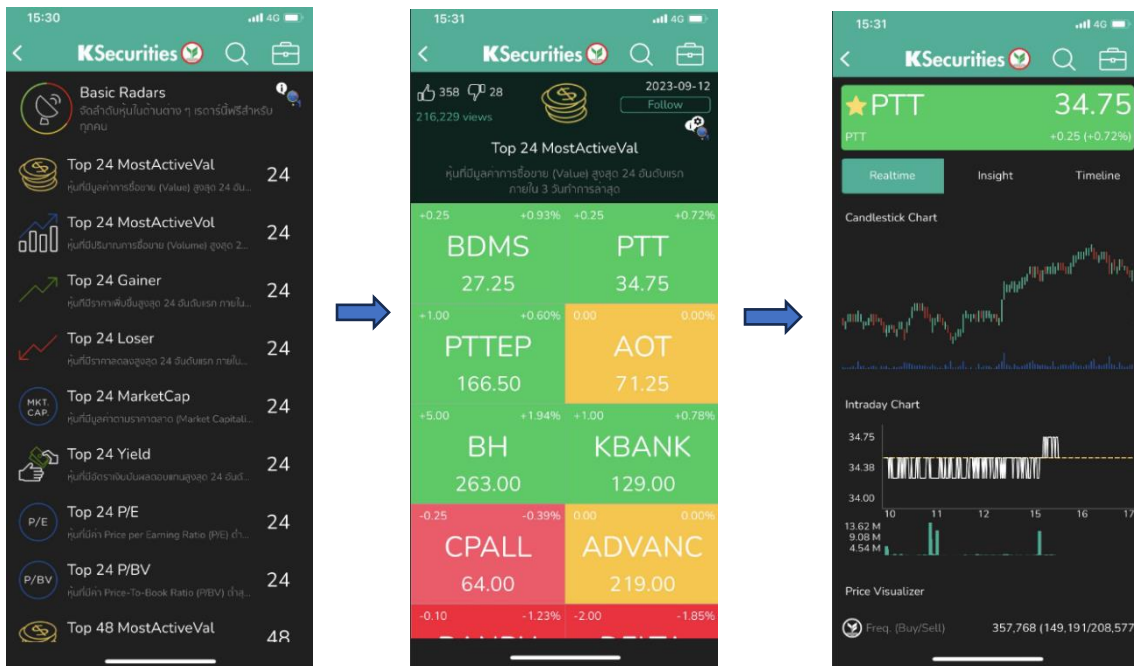

นอกจาก สามารถค้นหาหุ้นในกลุ่มต่างๆแล้ว ยังสามารถ Sort และ Arrange เพื่อจัดเรียงลำดับการแสดงผลตามSymbol, %Change, Value และ Volume ดังรูป

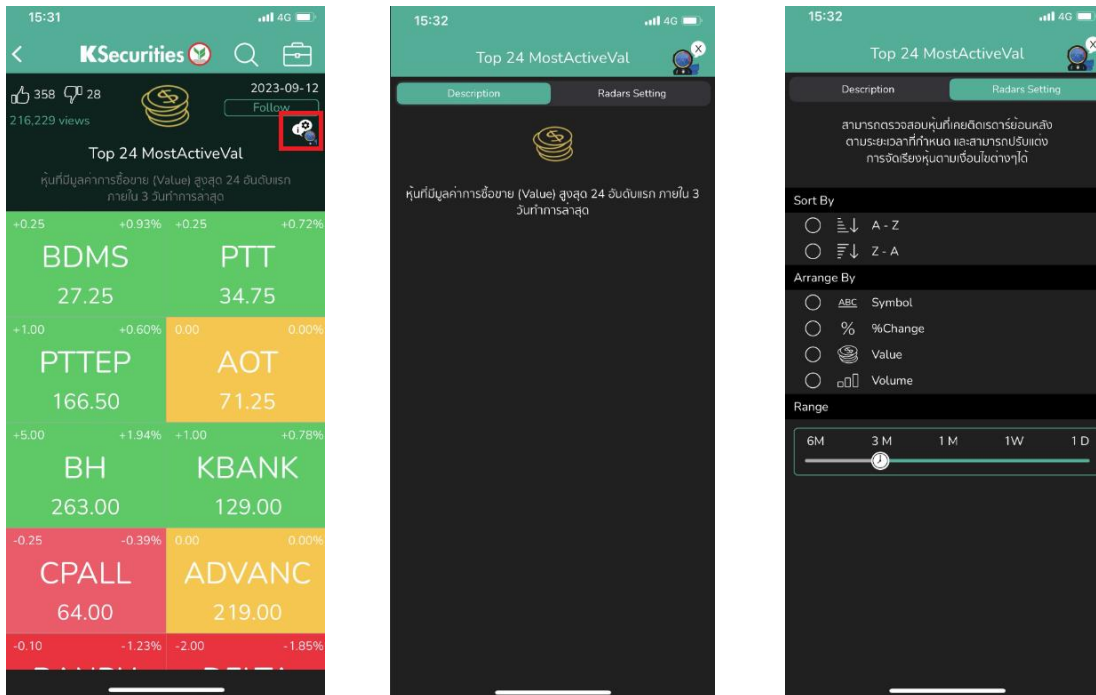

ในส่วนของ Range สามารถตรวจสอบหุ้นที่เคยติดเรดาร์ย้อนหลังตามระยะเวลาที่กำหนด และสามารถปรับแต่งการจัดเรียงหุ้นตามเงื่อนไขต่างๆได้

Favorite

ท่านสามารถติดตามราคาหุ้นรายตัว หรือรายกลุ่มอุตสาหกรรม (Sector-index) ตามที่ท่านสนใจ โดยสามารถทำการตั้งค่า หุ้นใน Favorite สามารถตั้งได้สูงสุดถึง 5 Favorites

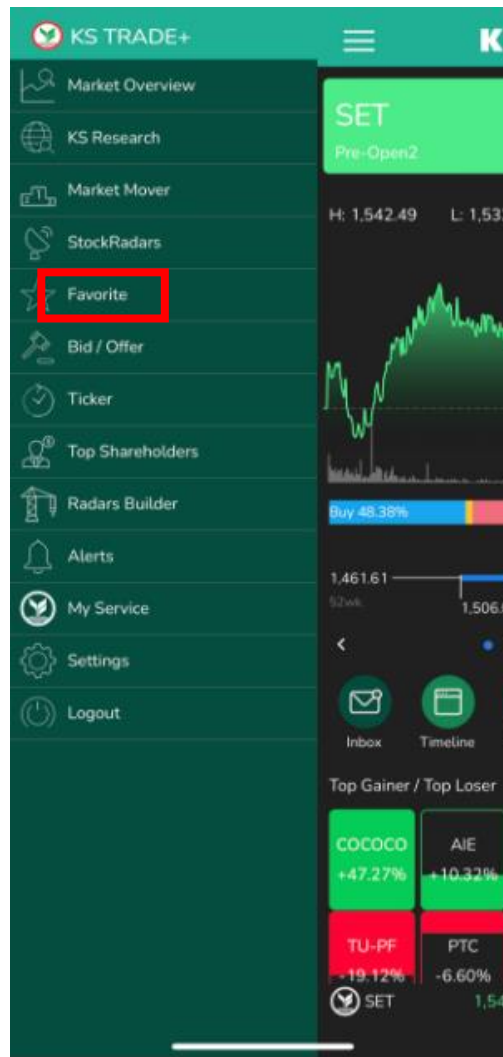

1. เลือก Favorite ที่ท่านจะทำการเพิ่มหุ้นหรือรายกลุ่มอุตสาหกรรม (Sector-index) โดยสามารถเลื่อนไปทางซ้ายหรือขวา เพื่อเลือก Favorite ที่ท่านสนใจจะเพิ่มรายชื่อหุ้น

2. กดปุ่ม แล้วพิมพ์ชื่อหุ้นที่ท่านสนใจ

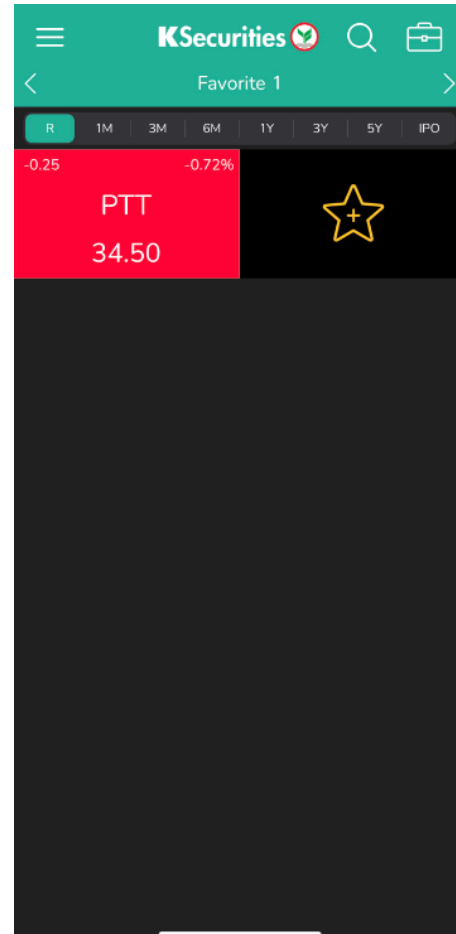
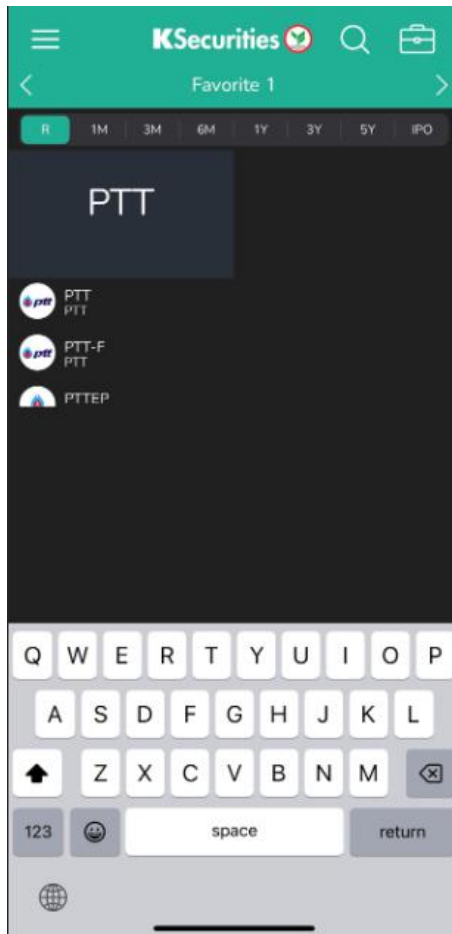

3. ท่านสามารถเลือกช่วงเวลาที่ท่านต้องการ เพื่อดูราคาหุ้นที่ท่านสนใจ ว่าแต่ละช่วงเวลา มีการที่เปลี่ยนแปลงไปเท่าใด

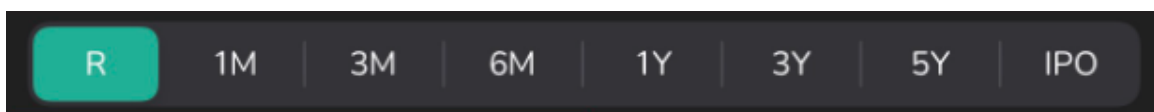

- R แสดงราคาหุ้นปัจจุบัน และแสดง % การเปลี่ยนแปลงของราคาแบบ Realtime
- 1M แสดงราคาหุ้นปัจจุบัน และแสดง % การเปลี่ยนแปลงของราคาย้อนหลัง 1 เดือน
- 3M แสดงราคาหุ้นปัจจุบัน และแสดง % การเปลี่ยนแปลงของราคาย้อนหลัง 3 เดือน
- 6M แสดงราคาหุ้นปัจจุบัน และแสดง % การเปลี่ยนแปลงของราคาย้อนหลัง 6 เดือน
- 1Y แสดงราคาหุ้นปัจจุบัน และแสดง % การเปลี่ยนแปลงของราคาย้อนหลัง 1 ปี
- 3Y แสดงราคาหุ้นปัจจุบัน และแสดง % การเปลี่ยนแปลงของราคาย้อนหลัง 3 ปี
- 5Y แสดงราคาหุ้นปัจจุบัน และแสดง % การเปลี่ยนแปลงของราคาย้อนหลัง 5 ปี
- IPO แสดงราคาหุ้นปัจจุบัน และแสดง % การเปลี่ยนแปลงของราคาย้อนหลังตั้งแต่หุ้นเข้าตลาดวันแรก

4. ท่านสามารถลบหุ้นรายตัวที่ท่านสนใจ โดยกดค้างที่หุ้นรายตัว และกดปุ่ม X ที่มุมซ้ายของหุ้นนั้นๆ

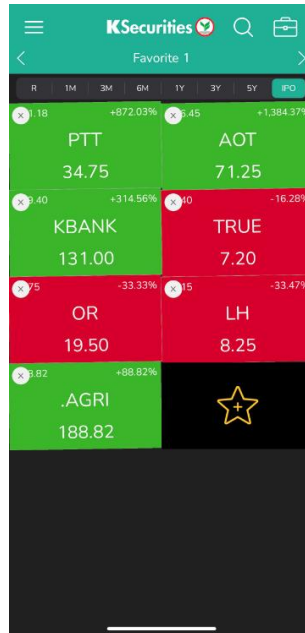

Ticker

เป็นเครื่องมือที่ช่วยนักลงทุนในการสังเกตความเคลื่อนไหวคำสั่งซื้อ-ขายหลักทรัพย์ของ
ทั้งตลาด

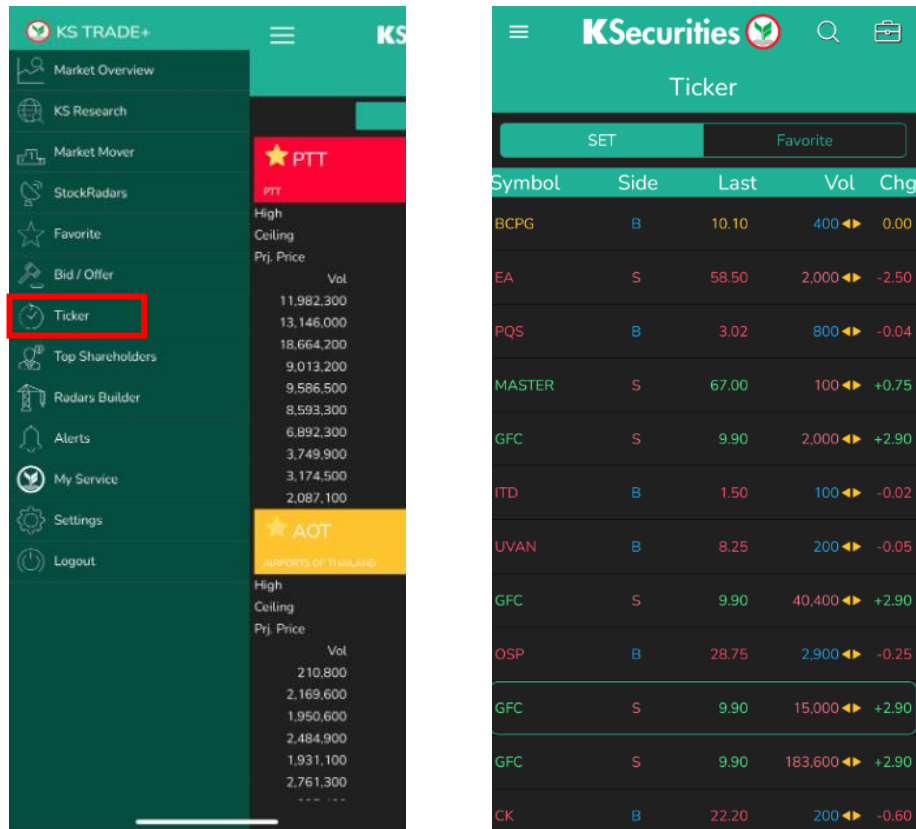

เพื่อให้ง่ายต่อการติดตามหุ้นรายตัวของ Ticker นั้นแบ่งได้เป็น 2 ประเภท คือ

SET : แสดงการส่งคำสั่ง ซื้อ-ขาย ทุกคำสั่งในตลาดหลักทรัพย์ (SET)

Favorite : แสดงการส่งคำสั่ง ซื้อ-ขาย เฉพาะหุ้นที่อยู่ในรายการ Favorite List ที่ตั้งไว้

ช่องแสดง Ticker (SET) นั้นประกอบไปด้วย

- Symbol : แสดงชื่อย่อของหุ้นที่มีการส่งคำสั่ง ซื้อ-ขาย
- Side: แสดงว่าเป็นการส่งคำสั่งซื้อ (B) หรือ ส่งคำสั่งขาย (S)
- Last : แสดงราคาที่มีการส่งคำสั่ง ซื้อ-ขาย
- Vol : แสดงปริมาณหุ้นที่มีการส่งคำสั่ง ซื้อ-ขาย จะมีสีของตัวเลขตามสีของ Side
- Chg : แสดงส่วนต่างของราคาที่มีการส่งคำสั่ง ซื้อ-ขาย เทียบกับราคาปิดของวันก่อนหน้า

ถ้าส่วนต่างมีค่าเป็นบวก (+) สีของ Symbol, Price และ Chg จะเป็นสีเขียว

ถ้าส่วนต่างมีค่าเป็นศูนย์(0.00) สีของ Symbol, Price และ Chg จะเป็นสีเหลือง

ถ้าส่วนต่างมีค่าเป็นลบ (-) สีของ Symbol, Price และ Chg จะเป็นสีแดง

Top Shareholders

เป็นเครื่องมือที่ช่วยให้นักลงทุนติดตามการเคลื่อนไหวของผู้ถือหุ้นรายใหญ่ หรือผู้บริหาร โดยเรียงลำดับตามมูลค่าหลักทรัพย์สุทธิ

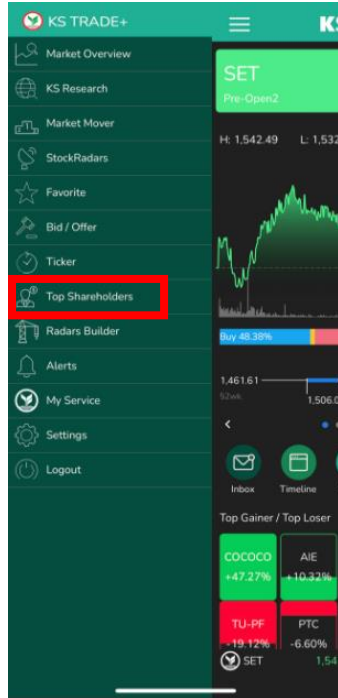

เมนูจะประกอบด้วย Ranking, Activity, Following และ Profile ของผู้ถือหุ้นรายใหญ่

Ranking : เรียงลำดับผู้ถือหุ้นรายใหญ่

เรียงลำดับผู้ถือหุ้นรายใหญ่ตามมูลค่าหลักทรัพย์ที่ถือโดยเรียงจากมากไปน้อย ทั้งนี้สามารถกด See All เพื่อดูลำดับทั้งหมด และสามารถค้นหารายชื่อรายใหญ่โดยการพิมพ์ชื่อในช่อง Search เพื่อเข้าดู Profile ของรายใหญ่ได้ทันที

การจัดลำดับผู้ถือหุ้นรายใหญ่ จะมีการแบ่งหัวข้อเพื่อให้ง่ายต่อการติดตามมากขึ้น ดังนี้

Top Shareholders (Individual)

แสดงรายชื่อผู้ถือหุ้นรายใหญ่ / ผู้บริหาร เรียงตามมูลค่าพอร์ต

Top Shareholders (Institution)

แสดงรายชื่อผู้ถือหุ้นรายใหญ่ที่เป็นสถาบัน หรือองค์กร เรียงตามมูลค่าพอร์ต

Top Surname

แสดงรายชื่อนามสกุล เรียงตามมูลค่าพอร์ต และ แสดงจำนวนสมาชิกในตระกูล

Top Gainer

แสดงรายชื่อผู้ถือหุ้นรายใหญ่ / ผู้บริหาร เรียงลำดับตามมูลค่าพอร์ตที่เปลี่ยนแปลงเพิ่มขึ้นมากที่สุด

Top Gainer (Institution)

แสดงรายชื่อผู้ถือหุ้นรายใหญ่ที่เป็นสถาบัน หรือองค์กร เรียงตามมูลค่าพอร์ตที่เปลี่ยนแปลงเพิ่มขึ้นมากที่สุด

Top Loser

แสดงรายชื่อผู้ถือหุ้นรายใหญ่ / ผู้บริหาร เรียงลำดับตามมูลค่าพอร์ตที่เปลี่ยนแปลงลดลงมากที่สุด

Top Loser (Institution)

แสดงรายชื่อผู้ถือหุ้นรายใหญ่ที่เป็นสถาบัน หรือองค์กร เรียงตามมูลค่าพอร์ตที่เปลี่ยนแปลงลดลงมากที่สุด

Top Dividend

แสดงรายชื่อผู้ถือหุ้นรายใหญ่ เรียงลำดับตามเงินปันผลที่ได้รับโดยคำนวณจากหุ้นที่มีในช่วงการจ่ายปันผล และไม่รวมการปันผลเป็นหุ้น

Activity : แสดงกิจกรรมการซื้อขายของผู้ถือหุ้นรายใหญ่

แสดงรายชื่อผู้ถือหุ้นรายใหญ่เรียงตามวันที่ดำเนินการล่าสุด ประกอบไปด้วย

- ชื่อผู้ถือหุ้นรายใหญ่
- ชื่อหลักทรัพย์ที่มีการซื้อขาย
- ปริมาณการซื้อขาย (Volume)
- ราคาหลักทรัพย์ที่ซื้อขาย (Price)
- วันที่ดำเนินการซื้อขาย

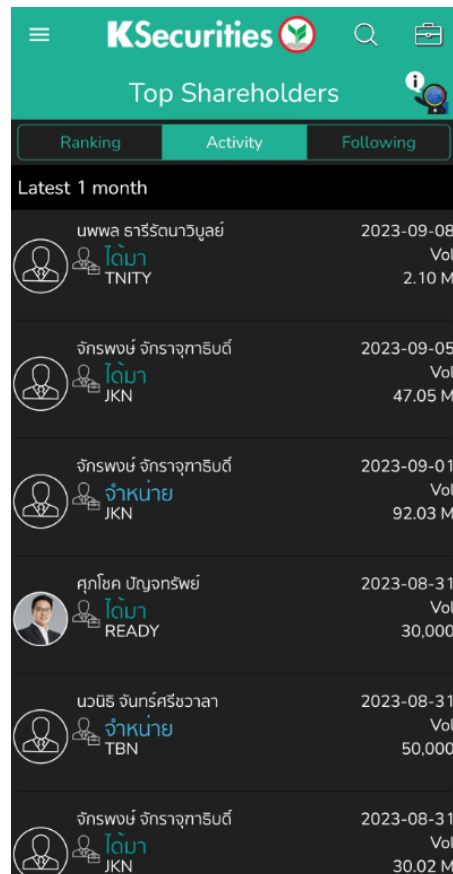

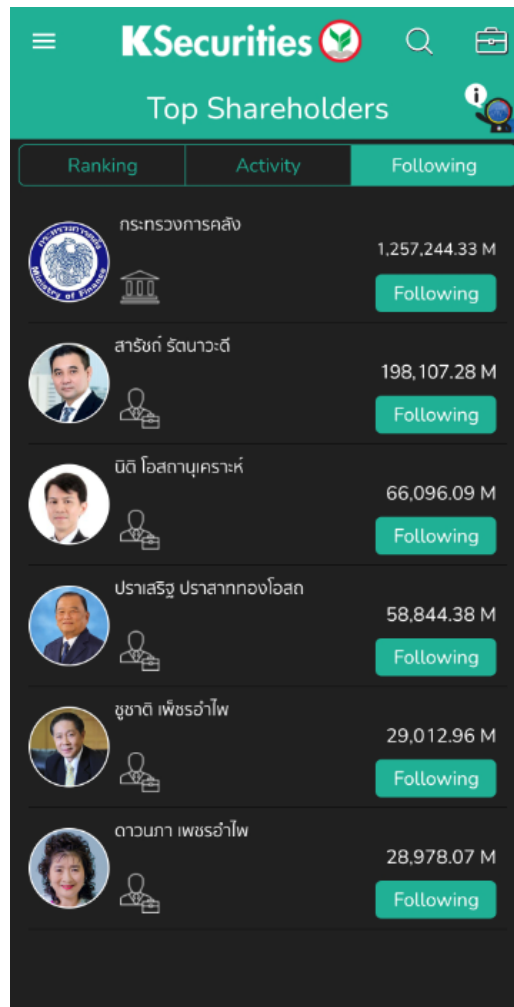

Shareholder	Date	Stock	Volume
uwpa ธาริรัตนวิบูลย์	2023-09-08	ไต้มา TNITY	2.10 M
จักรพงษ์ จักรจุฑาริบดี	2023-09-05	ไต้มา JKN	47.05 M
จักรพงษ์ จักรจุฑาริบดี	2023-09-01	จำหน่าย JKN	92.03 M
ศุภโชค ปัญจกรพิริย์	2023-08-31	ไต้มา READY	30,000
นวมิธี จันทรศรีวงวลา	2023-08-31	จำหน่าย TBN	50,000
จักรพงษ์ จักรจุฑาริบดี	2023-08-31	ไต้มา JKN	30.02 M

Following : รายชื่อผู้ถือหุ้นรายใหญ่ สถาบัน องค์กร ที่ท่านได้กดติดตาม

เมื่อกด Follow รายชื่อของผู้ถือหุ้นรายใหญ่ รายชื่อจะมารวมกันในหน้า Following และสามารถกดเข้าไปที่รายชื่อนั้นๆ เพื่อไปยัง Profile รายชื่อของผู้ถือหุ้นรายใหญ่ ช่วยให้การติดตามง่ายขึ้น

Ranking	Activity	Following
	กระทรวงการคลัง	1,257,244.33 M Following
	สาริณี รัตนาวะดี	198,107.28 M Following
	นิตี โอสถานุเคราะห์	66,096.09 M Following
	ปราเสริฐ ปราสาททองโอสถ	58,844.38 M Following
	ชูชาติ เพ็ชรอำไพ	29,012.96 M Following
	ดาวนภา เพ็ชรอำไพ	28,978.07 M Following

Profile : แสดงข้อมูลของผู้ถือหุ้นรายใหญ่

ข้อมูลของผู้ถือหุ้นรายใหญ่ ประกอบด้วย Portfolio, Net Worth, Activity และ In-Out of Shareholding รวบรวมไว้ที่เดียวกัน โดยมีรายละเอียด ดังนี้

Portfolio แสดงรายชื่อหลักทรัพย์ที่ถือ โดยคิดเป็นเปอร์เซ็นต์จากพอร์ตทั้งหมด สามารถกดเข้าไปที่ Stock เพื่อดู Portfolio Detail หรือข้อมูลหลักทรัพย์

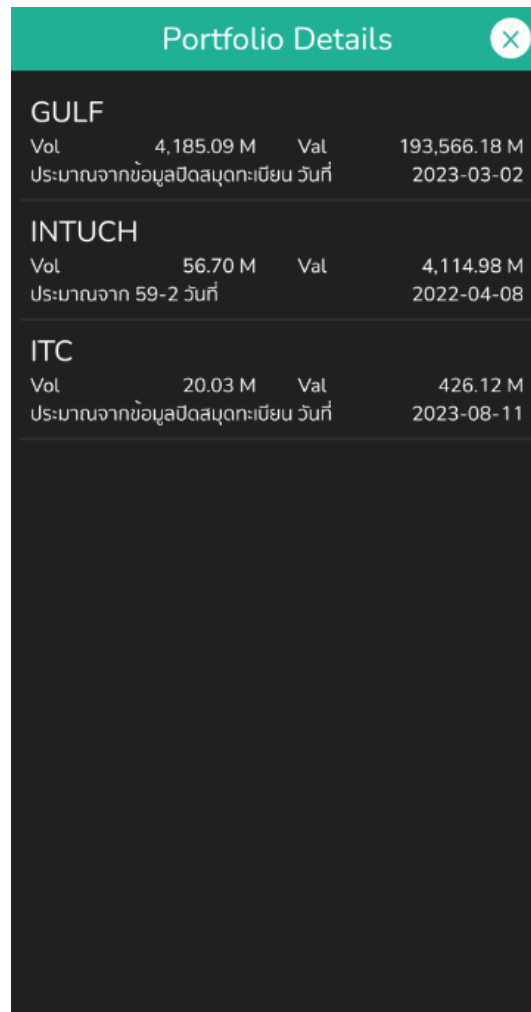
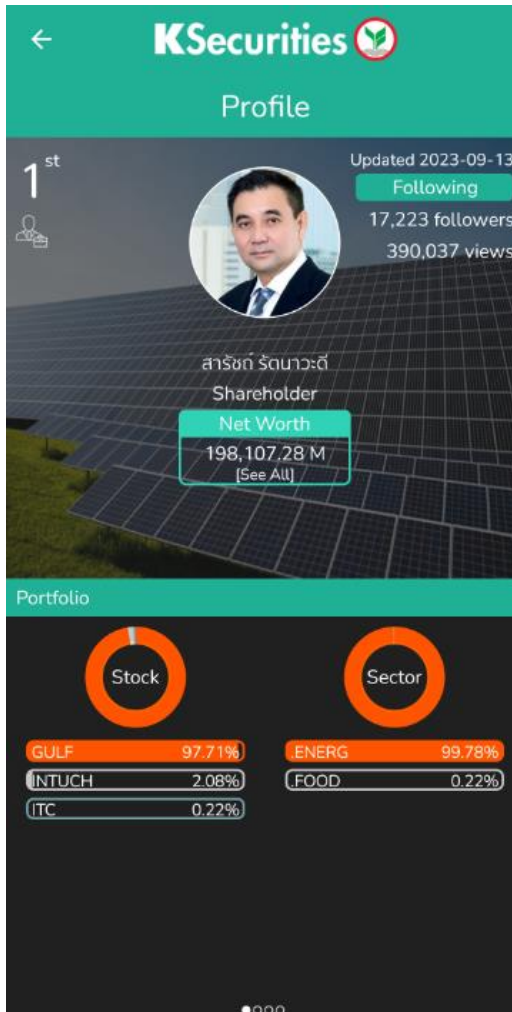

Net Worth แสดงมูลค่าพอร์ตย้อนหลัง สามารถเลือกดูได้ตั้งแต่ 1 เดือน, 3 เดือน, 6 เดือน, 1 ปี และ 5 ปี แสดงผลเป็นกราฟและ สามารถกดบนกราฟเพื่อดูมูลค่าพอร์ตในแต่ละช่วงเวลาได้อีกด้วย

Average Cost แสดงต้นทุนเฉลี่ย โดยคำนวณจากข้อมูลแบบรายงาน 59 – 2 จาก ก.ล.ต. ในรอบ 3 ปีย้อนหลัง

KSecurities

Profile

Updated 2023-09-14
Follow
17,222 followers
390,091 views

สาริทธิ์ รัตนาเว-ดี
Shareholder
Net Worth
200,008.38 M
[See All]

Average Cost

Symbol	Buy	Sell
INTUCH	Price: 77.05 Vol: 56.70 M	-
GULF	Price: 51.97 Vol: 96.12 M	156.17 1.00 M

* ต้นทุนเฉลี่ย โดยคำนวณจากข้อมูลแบบรายงาน 59-2 จาก ก.ล.ต. ในรอบ 3 ปีย้อนหลัง

Activity กิจกรรมการซื้อขายหลักทรัพย์ของผู้ถือหุ้นรายใหญ่ แสดงชื่อหลักทรัพย์ ปริมาณการซื้อขายหลักทรัพย์ ราคาหลักทรัพย์ และวันที่ดำเนินกิจกรรม โดยอ้างอิงจากรายงาน 59-2, 246-2 และวันที่ปิดสมุดทะเบียน ซึ่งจะอัปเดตข้อมูลทุกครั้ง เมื่อมีการรายงาน

Change of Top 10 Shareholding รายงานการเข้าออกจากรายชื่อผู้ถือหุ้นรายใหญ่ แสดงข้อมูลวันที่ เข้า – ออก จากการเป็นผู้ถือหุ้นรายใหญ่ ย้อนหลังมากที่สุด โดยอ้างอิงข้อมูลจากตลาดหลักทรัพย์ อัปเดตข้อมูลทุกครั้งเมื่อมีการรายงาน และยังสามารถกดที่รูป เพื่อเข้าดูข้อมูลหลักทรัพย์

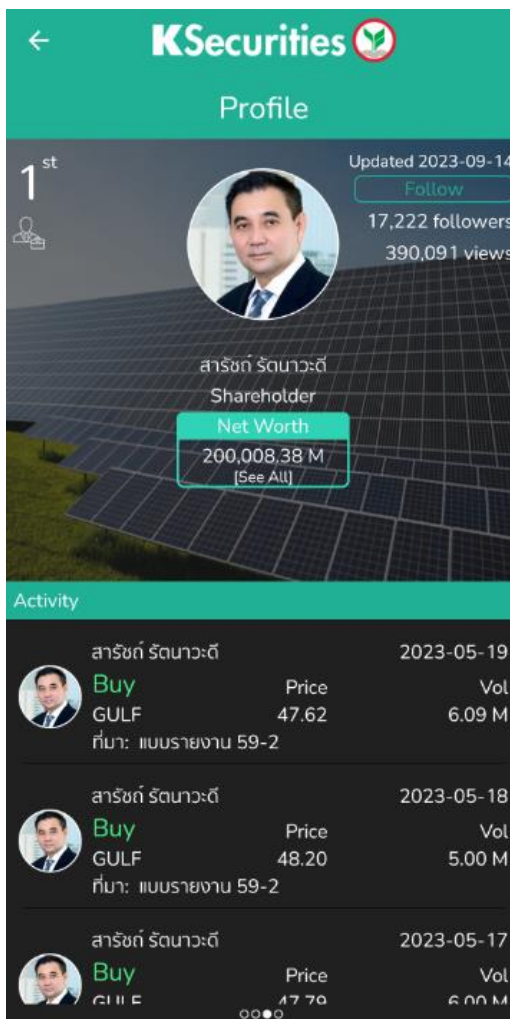

Profile
 Updated 2023-09-14
 1st
 17,222 followers
 390,091 views
 Follow
 สาริงก์ รัตนาวะดี
 Shareholder
 Net Worth
 200,008.38 M
 [See All]

Activity

Activity	Date
สาริงก์ รัตนาวะดี Buy GULF Price: 47.62 Vol: 6.09 M ที่มา: แบบรายงาน 59-2	2023-05-19
สาริงก์ รัตนาวะดี Buy GULF Price: 48.20 Vol: 5.00 M ที่มา: แบบรายงาน 59-2	2023-05-18
สาริงก์ รัตนาวะดี Buy GULF Price: 47.70 Vol: 6.00 M	2023-05-17

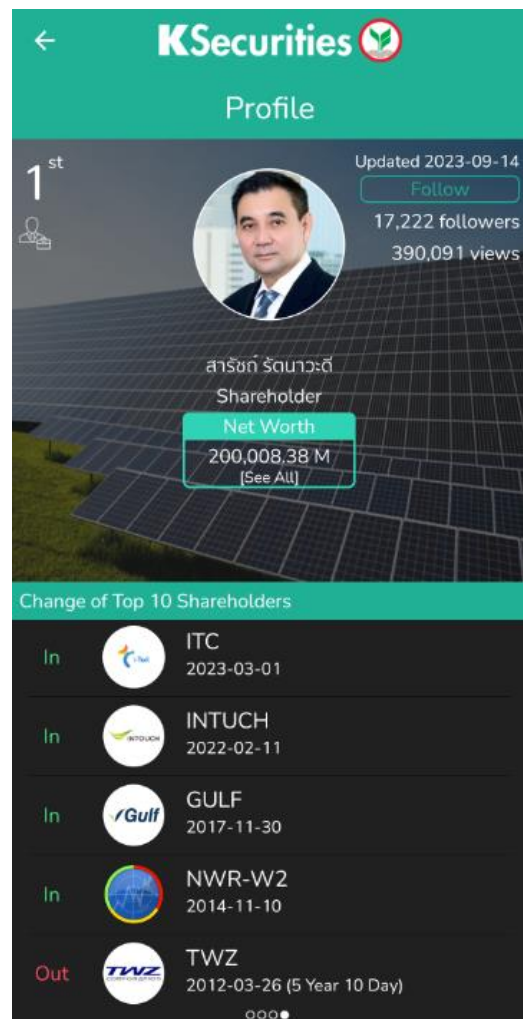

Profile
 Updated 2023-09-14
 1st
 17,222 followers
 390,091 views
 Follow
 สาริงก์ รัตนาวะดี
 Shareholder
 Net Worth
 200,008.38 M
 [See All]

Change of Top 10 Shareholders

Change	Shareholder	Date
In	ITC	2023-03-01
In	INTUCH	2022-02-11
In	GULF	2017-11-30
In	NWR-W2	2014-11-10
Out	TWZ	2012-03-26 (5 Year 10 Day)

Radars Builder

เครื่องมือที่ช่วยให้นักลงทุนสร้างเรดาร์หาหุ้นตามเกณฑ์ที่ต้องการ

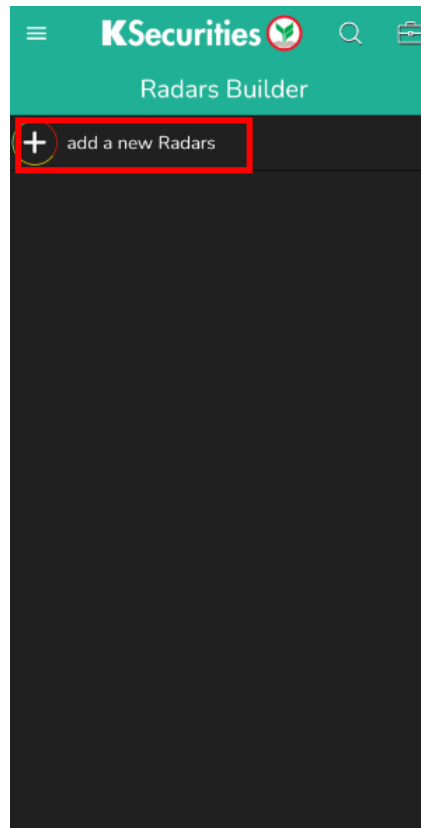
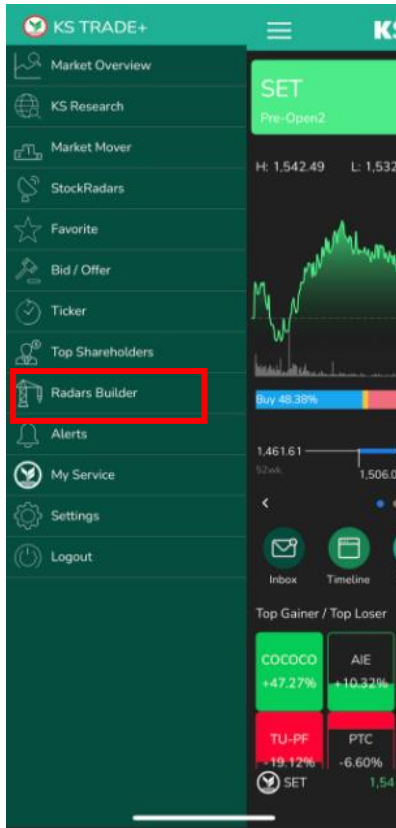

โดยสามารถเลือกหลายเงื่อนไขมารวมกันและสร้างเป็น Radars ของตัวเอง แบ่งออกเป็น 3 ส่วนหลักๆ ดังนี้

Radars ประกอบไปด้วย

- Basic
- Sector Radars
- Highlight
- Company Event
- Short Sales
- Big Lot
- Caution
- Insider Trading
- NVDR
- Cash Balance Radars
- Performance
- Selected Fundamental
- Dividend Yield
- Business Growth
- Jitta Radars
- P/E Better Than Avg.
- Better Than Avg.
- Quarterly Report
- Bollinger Band
- Volume
- Crossover
- RSI
- Candle Pattern
- Stochastic

SET ใช้สำหรับเลือกประเภทของกลุ่มอุตสาหกรรม หรือหมวดธุรกิจ ประกอบไปด้วย
INDEX : รายการชื่อหุ้นที่ถูกจัดอยู่ในดัชนีราคาต่างๆ
SECTOR : รายการชื่อหุ้นที่ถูกจัดอยู่ในกลุ่มอุตสาหกรรมนั้นๆ

Stats ใช้สำหรับกำหนดค่าสำคัญทางสถิติ ประกอบไปด้วย

P/E : หาหุ้นที่มีค่า P/E ratio ตามที่กำหนด

P/BV : หาหุ้นที่มีค่า P/BV ratio ตามที่กำหนด

YIELD : หาหุ้นที่มีค่าอัตราผลตอบแทนตามที่กำหนด

EPS : หาหุ้นที่มีอัตรากำไรต่อหุ้นตามที่กำหนด

D/E : อัตราส่วนหนี้สินต่อทุน

ROE : อัตราส่วนผลตอบแทนต่อส่วนของผู้ถือหุ้น

ROA : อัตราผลตอบแทนจากสินทรัพย์

GPM : อัตรากำไรขั้นต้น

NPM : อัตราส่วนที่บอกลถึงความสามารถในการทำกำไรของบริษัท

Market Cap : หาหุ้นที่มีมูลค่าหลักทรัพย์ตามตลาด ตามที่กำหนด

EOD Price : ข้อมูล ณ สิ้นวันทำการ

1 Days %Change : หาหุ้นที่มี %การเปลี่ยนแปลงรวมภายใน 1 วันตามที่กำหนด

1 Days Value : หาหุ้นที่มีมูลค่าการซื้อขายภายใน 1 วันตามที่กำหนด

1 Days Volume : หาหุ้นที่มีปริมาณการซื้อขายภายใน 1 วันตามที่กำหนด

3 Days %Change : หาหุ้นที่มี %การเปลี่ยนแปลงรวมภายใน 3 วันตามที่กำหนด

3 Days Value : หาหุ้นที่มีมูลค่าการซื้อขายภายใน 3 วันตามที่กำหนด

3 Days Volume : หาหุ้นที่มีปริมาณการซื้อขายภายใน 3 วันตามที่กำหนด

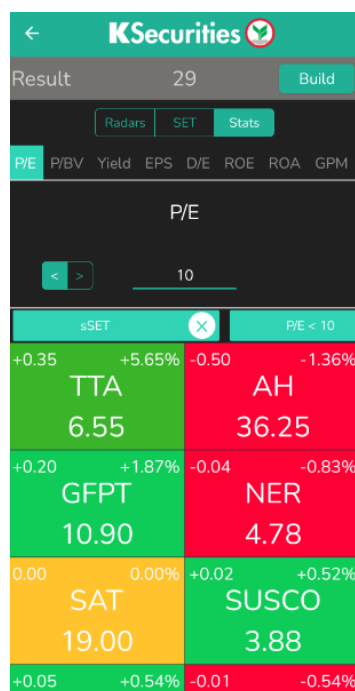

Alerts

เมนูตั้งค่าการแจ้งเตือนราคาหุ้น โดยสามารถกำหนดราคาสูงสุด และราคาต่ำสุดให้แจ้งเตือนเมื่อราคาหุ้นเคลื่อนไหวแตะราคาตามที่กำหนดไว้

หากยังไม่เคยตั้ง Alert สามารถกด add a new Alert เพื่อเพิ่มการแจ้งเตือนใหม่

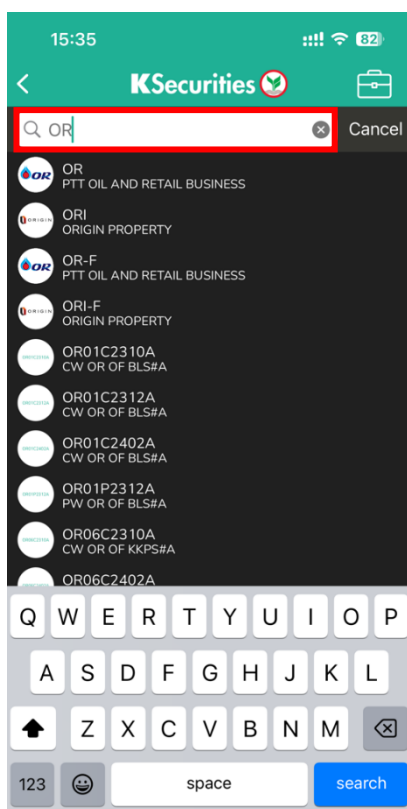
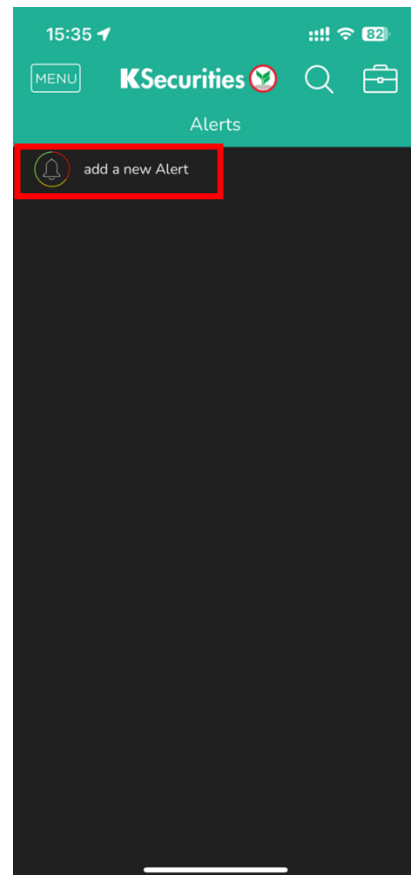
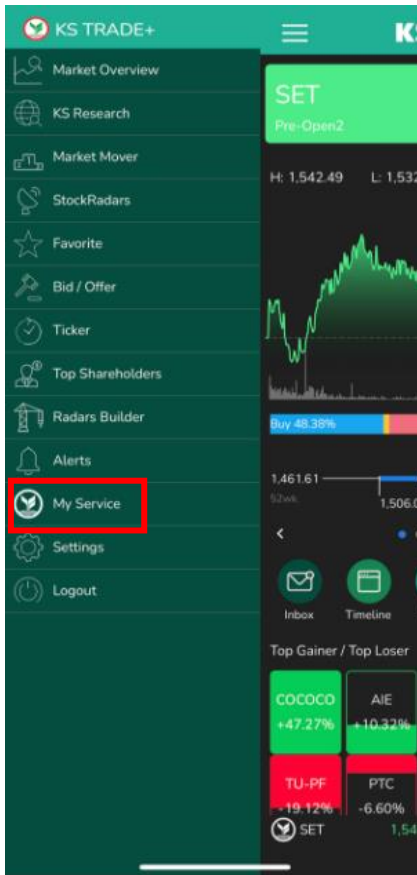

จากนั้น หน้าจอจะแสดงชื่อหุ้นให้เลือก สามารถพิมพ์ชื่อหุ้นที่สนใจในช่องค้นหา และเลือกหุ้นเพื่อตั้งค่าการแจ้งเตือน โดยมีรายละเอียดการตั้งค่าดังนี้

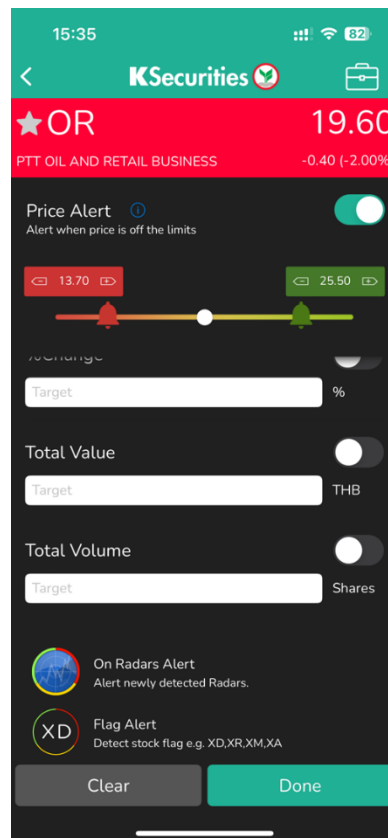
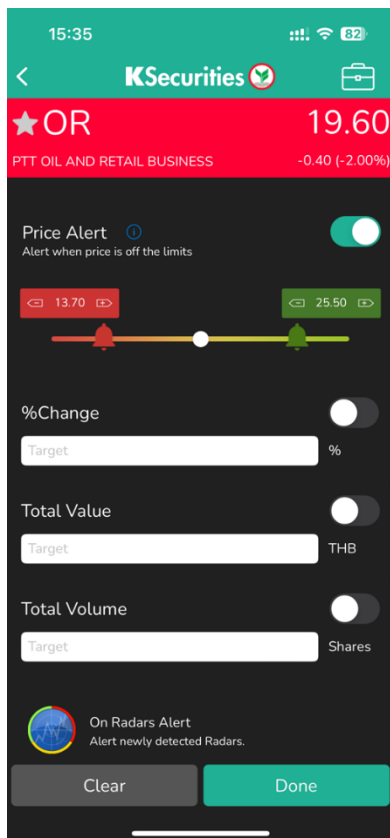

Price Alert : เป็นการตั้งแจ้งเตือนจากราคาหุ้นที่เปลี่ยนแปลงไป สามารถเลือกจุดราคาสูงสุด / ต่ำสุด โดยเลื่อนตรงกระดิ่งสีเขียวและสีแดง

%Change : กำหนดเปอร์เซ็นต์การเปลี่ยนแปลงของราคา

Total Value : กำหนดมูลค่าหลักทรัพย์ทั้งหมด

Total Volume : กำหนดปริมาณการซื้อขายหลักทรัพย์ทั้งหมด

On Radars Alert : แจ้งเตือนความเคลื่อนไหวหุ้นเมื่อติดเรดาร์ที่สนใจ

Flag Alert : แจ้งเตือนเหตุการณ์สำคัญของหุ้น เช่น ประกาศขึ้น XD

สำหรับการใช้งานแจ้งเตือน On Radars Alert สามารถเปิด/ปิดแจ้งเตือนที่ปุ่มกระดิ่งบันทึกการแจ้งเตือนไว้ในแถบ Selected ดังรูปขวามือ โดยการเลือกหรือยกเลิกการแจ้งเตือนทั้งหมด สามารถกดที่ Select All หรือ Remove All เพื่อเลือก หรือยกเลิกการแจ้งเตือนทั้งหมด

เมื่อมีหุ้นติดเรดาร์ที่ต้องการแจ้งเตือนไว้ ระบบจะแจ้งเตือนในรูปแบบของNotification บนโทรศัพท์มือถือ หากมีการตั้งค่าแจ้งเตือนไว้มากกว่าหนึ่งรายการ สามารถ เปิด/ปิด ได้ที่ปุ่ม Alerts หรือ หากต้องการที่จะลบหุ้นที่เคยตั้งแจ้งเตือนไว้ สามารถทำได้โดยการปิดไปทางซ้ายเพื่อทำการลบได้

My Service

บริการธุรกรรมออนไลน์สำหรับให้บริการลูกค้าหลักทรัพย์กสิกรไทย โดยลูกค้าสามารถ
 ขอรับบริการต่างๆ ผ่านช่องทางนี้ได้สะดวก สบาย ครบจบในเมนูเดียว

My service แบ่งบริการออกเป็น 2 ส่วนหลักๆ ได้แก่ **บริการออนไลน์** และ **บริการอื่นๆ**

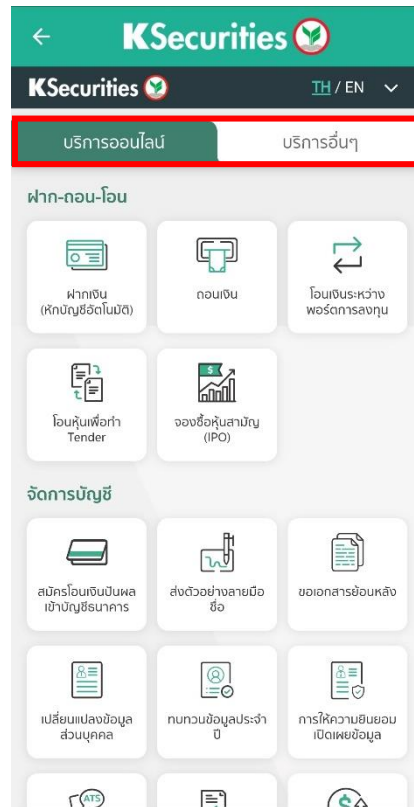
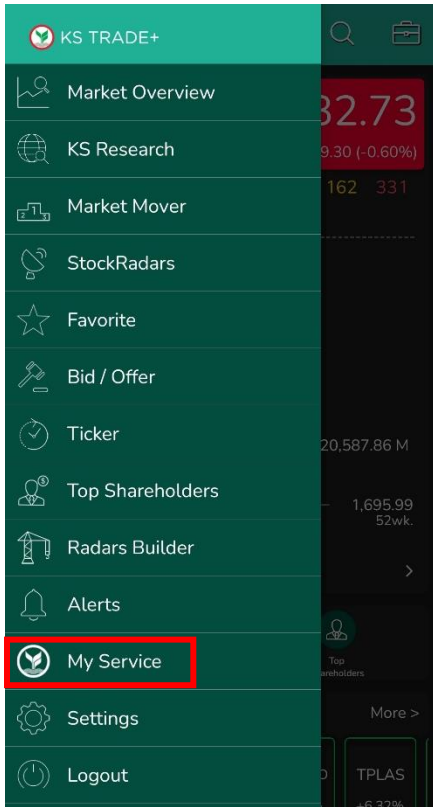

บริการออนไลน์ : ประกอบไปด้วยเมนูเกี่ยวกับธุรกรรมออนไลน์ เช่น ฟาก-ถอน-โอน
 การจัดการบัญชี การลงทุนหลักทรัพย์ต่างประเทศ และเปิดบัญชีลงทุนเพิ่ม

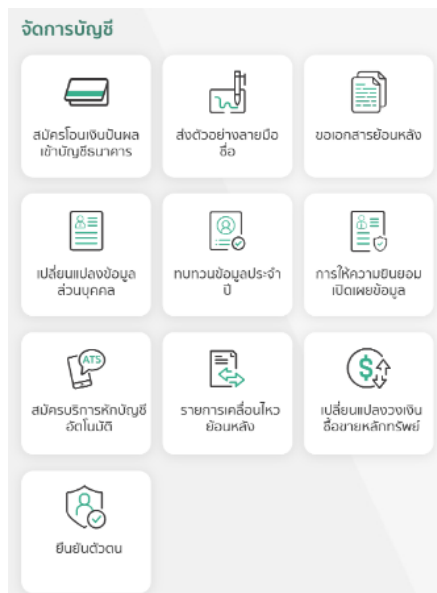

บริการอื่นๆ : ประกอบไปด้วยเมนูบริการอื่นๆ ดังนี้

ประกาศ : ประกาศจากหลักทรัพย์กสิกรไทย เช่น ประกาศเพิ่มทุน/แปลงสภาพ วอร์เรนต์ครั้งสุดท้าย

แอปพลิเคชัน : แอปพลิเคชันจากหลักทรัพย์กสิกรไทย

บริการเสริมพิเศษ : เมนูที่ช่วยวิเคราะห์การลงทุน เช่น KS PORTFOLIO ANALYSIS, KS GLOBAL INVEST PORTFOLIO และ KS RESEARCH

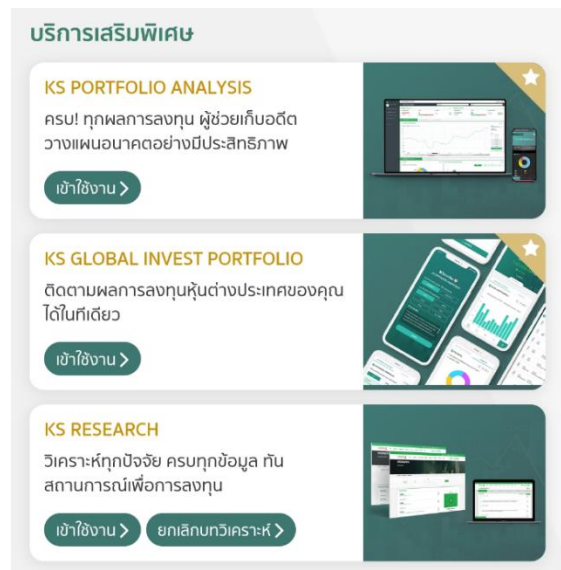
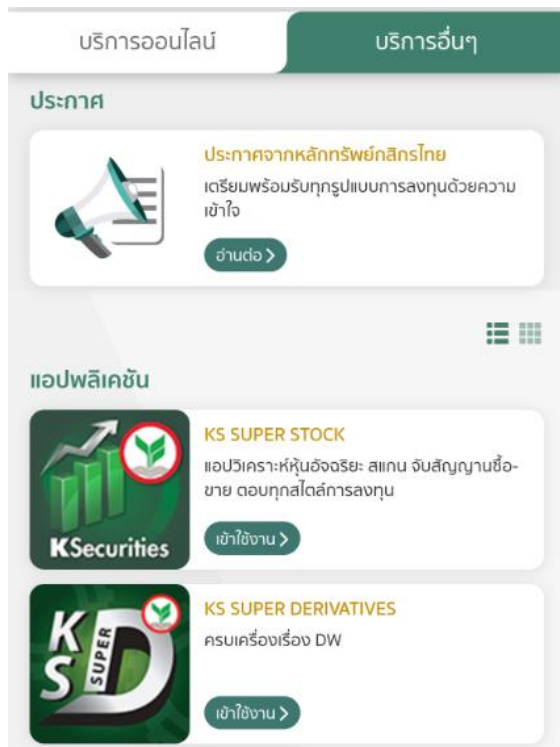

Settings

เมนูตั้งค่าของแอปพลิเคชัน มีเมนูที่สามารถตั้งค่าได้ดังนี้

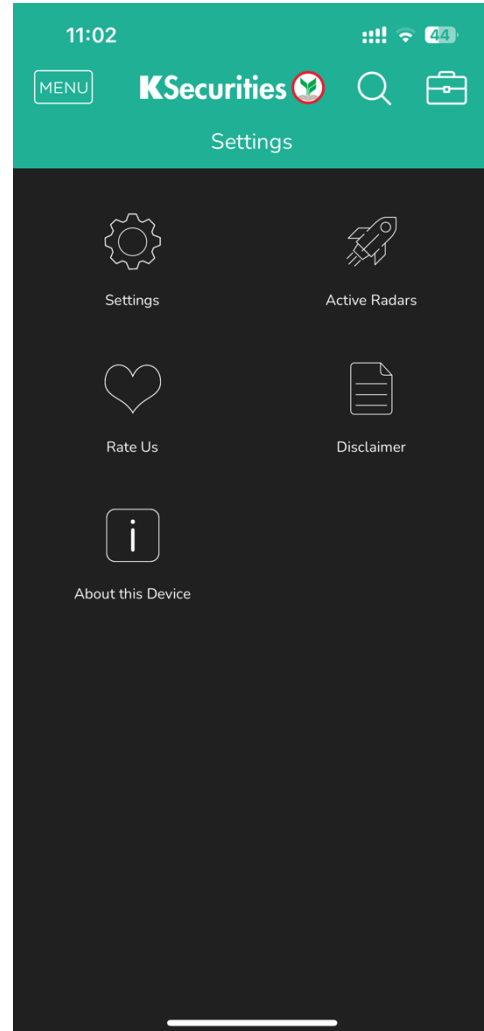
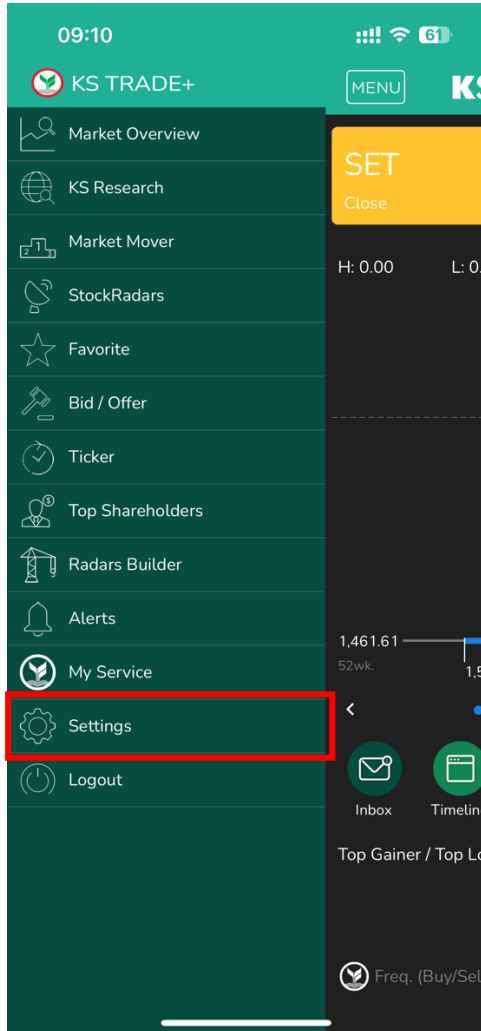

- Settings

Touch ID/ Face ID: สามารถตั้งค่าให้ใช้งานการเข้าสู่ระบบของแอปพลิเคชันด้วยการสแกนใบหน้า หรือสแกนลายนิ้วมือได้

Quote Style: ตั้งค่าการแสดงผลของ Quote ในแอปพลิเคชัน ว่าจะแสดงค่าเป็นราคาปิด หรือ %Change

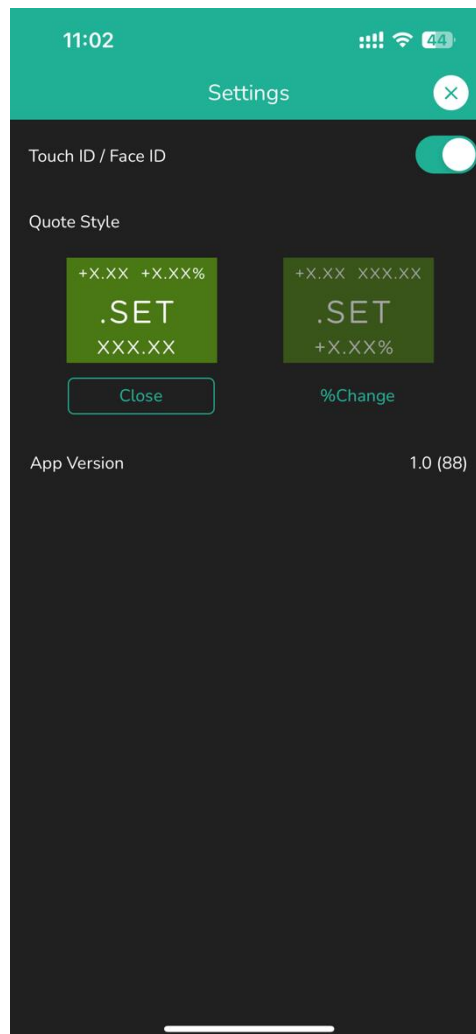

- Active Radars

ตั้งเตือนเหตุการณ์สำคัญของหุ้นที่อยู่ในรายการที่ชื่นชอบ (Favorite) โดยสามารถเลือกแจ้งเตือนตามเกณฑ์ที่สนใจ ประกอบไปด้วย 15 Radars ดังนี้

- ปริมาณการซื้อขายสูงผิดปกติ
- ราคาเข้าใกล้ราคา สูงสุด / ต่ำสุดในรอบปี
- ราคา สูงสุด / ต่ำสุด ในรอบปี
- ปริมาณการซื้อขายสูงสุดในรอบปี
- ราคามีการเปลี่ยนแปลงอย่างรวดเร็ว
- ราคาเปิดมีโอกาสที่จะมี Gap
- ราคาเปิดกระโดดขึ้น / ลง (Gap)
- ราคา สูง / ต่ำกว่าเส้น EMA200
- มีการเคลื่อนไหว Bid/Offer มากเป็นพิเศษ
- ข่าวต่างๆที่เกี่ยวข้อง
- ผู้บริหาร / ผู้ถือหุ้นมีการซื้อขายเปลี่ยนแปลงหลักทรัพย์
- ประกาศผลประกอบการ
- แจ้งเตือนราคาเปิด SET INDEX
- แจ้งเตือนราคาปิด SET INDEX
- มีการซื้อขายหลักทรัพย์รายใหญ่ (Big Lot)

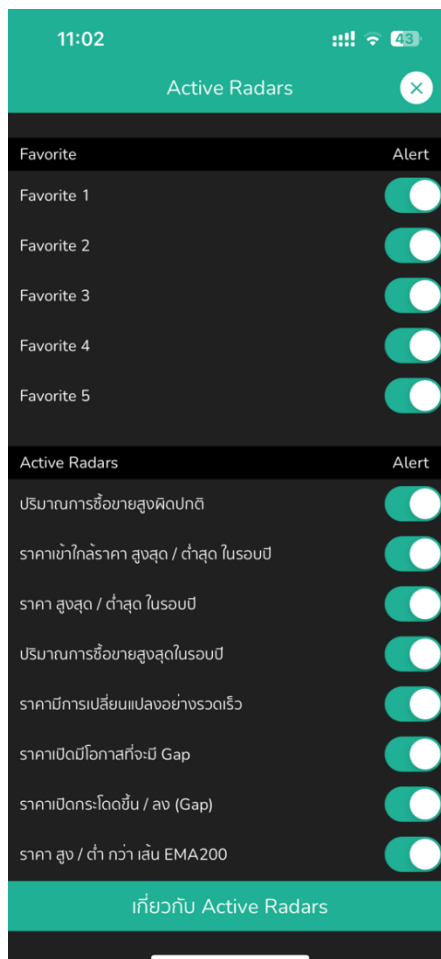

เกี่ยวกับ Active Radars

- Logout

หากท่านต้องการเลิกใช้งานแอปพลิเคชัน เพื่อความปลอดภัย สามารถกด Menu > Logout เพื่อออกจากระบบได้